RMIT
皇家墨尔本理工大学

国际学生
International Student

2024

Discover what's next...

Architecture
建筑
Art
艺术
Aviation
航空学
Biomedical Science
生物医学科学
Building
建造学
Business
商学
Communication
传播学
Design
设计
Education
教育
Engineering
工程学
Environment
环境学
Fashion
时尚
Health
健康学
Information Technology
信息技术
Law
法律
Media
媒体
Property
房地产
Psychology
心理学
Science
理科
Social and Community
社会与社区

课程指南
Course Guide

承认原住民国家仪式
Acknowledgement of Country

皇家墨尔本理工大学感谢东部库林民族Woi-wurrung和Boon wurrung的人民，让我们在他们的传统领地上开展大学的事务。皇家墨尔本理工大学谨向他们过去的祖先和现在的长者表示敬意。皇家墨尔本理工大学也对我们所在的澳大利亚这片土地的传统原住民和他们的祖先致敬。

艺术作品Luwaytini，作者Mark Cleaver，一名自豪的帕拉瓦族人和RMIT人力资源管理硕士专业学生。

校长亚历克·卡梅伦教授致辞

RMIT是一所集技术、设计和企业为一体的国际大学。我们的使命是通过极具影响力的教学与研究来塑造世界，使人们和社区能够藉此在世代之间茁壮成长。

自1887年以来，娴熟的技艺以及睿达的思想便一直是我们大学的立身之本，这也侧面反映了我们在这快节奏的新时代中改善大众未来生活品质的恒心。我们的核心思想是将现有技能及知识储备高度运用于教育、研究及与公民有关的发展项目中。

RMIT遍布世界各地的规模使我们的学生和教职人员能够通过海外教育系统的思想交流与研究探讨中受益。我们在墨尔本开设了三个重要的校区，分别位于市中心校区、布朗斯维克和班杜拉校区，以及维多利亚州的其他地点。同时，我们在越南设有两个校区以及一个语言中心，并且在西班牙巴塞罗那设有一个研究和行业合作中心。此外，我们的项目覆盖了新加坡、香港、斯里兰卡和中国大陆，并且在每个大洲都有研究和行业合作伙伴。

身为世界教育和应用研究领导者之一，我们将继续迟固自身声誉。若你具备优秀的就业能力，且立志为社会做出积极贡献，那你在RMIT顺利毕业将并非难事。截至今年为止，已有480,000多名学生在RMIT毕业，他们目前在全球各地150多个国家和地区生活和工作。正所谓“学到老，活到老”，欢迎杰出校友们重返校园深造或寻求整体就业方向的改变，做到终身教育。

依靠我们深刻的见解和超凡的创造力，RMIT将在未来不断发展和繁荣，并在世界范围内产生积极影响。教育正在改变生活，快来加入我们吧！

Alec C.

Professor Alec Cameron

副校长兼校长

目录 Contents

为什么选择墨尔本皇家理工大学
探索我们的校区
墨尔本校区地图
生活在墨尔本
生活在RMIT
学术英语课程
预科课程
为未来做好准备
住宿及生活成本

建筑	14
艺术	15
航空学	16
生物医学科学	17
建造学	18
商学	19
传播学	22
设计	23
教育	24
工程学	25
环境学	28
时尚	29
健康学	30
信息技术	32
法律	33
媒体	34
房地产	35
心理学	36
理科	37
社会与社区	38

为什么选择墨尔本皇家理工大学？ Why choose RMIT?

RMIT是一所集技术、设计和企业为 一体的全球性大学。 本校成立于1887年，是墨尔本最顶尖的大学之一，也是澳大利亚最古老的高等教育机构之一。

在2022年QS世界大学排名中，RMIT在43个评估学科领域中的28个领域跻身世界最佳大学之列。

#1

澳大利亚毕业生就业率最高

#1

2022年，RMIT荣获澳大利亚最受欢迎职业服务奖

#1

艺术和设计专业在澳大利亚排名第一，并跻身世界第15

#3

在减少不平等待遇方面排名世界第三和全澳第二

$2.24M

自2015年以来，RMIT激活者已向115多家学生初创企业拨款224万澳币

90,559

已经有来自194个不同国家的 90559名学生在RMIT进行学习

建立深远影响

RMIT赢得了澳大利亚所有机构中最多的绿色长袍奖，并且赢得了设施和服务、制度变革、碳减排和造福社会的奖项。最近，RMIT还获得了2021年气候行动和循环经济绿色长袍奖。

为我们的社区赋权

2021年，RMIT激活者启动了贸易路线：这是一个与土著企业合作建设能力，并为国际扩张做好准备的计划。该项目是与土著企业和社区领袖共同设计的，也是澳大利亚的第一个该类项目。

1 2022年第一季度毕业生就业能力排名。
2 澳大利亚毕业生雇主协会(AAGE)，2022年毕业生招聘行业大奖。
3《泰晤士报高等教育》2022年大学影响力排名

#4

在环境、社会和经济影响方面排名世界第四

#4

与雇主的合作伙伴关系在澳大利亚排名第四

#5

我们为应对世界上最严峻的环境、社会和治理挑战而采取的行动在全澳排名第五

12,456

2022年，有2456名RMIT学与3,254个全球行业合作伙伴进行了工作整合学习

3,000+

2022年，我们给学生颁发了3000多个奖学金名额

全澳最大的

双轨制大学

包容性的捍卫者

自2019年以来,RMIT在澳大利亚LGBTIQ典礼上获得了多个奖项，包括2022年的白金雇主奖。这些奖项表彰了全国各地培育和支持不同社区的组织。

世界领先设施

RMIT拥有许多为促进行业进步而设的设施，包括世界上第一个区块链创新中心、澳大利亚第一个大学云超级计算设施，以及南半球第一个电动汽车研究设施。

Adobe

行业合作伙伴

aws

行业支持者

Deloitte.

行业合作伙伴

acmi

研究合作伙伴

NATIONAL GALLERY OF VICTORIA NGV

设计合作伙伴

ESSENDON

职业教育合作伙伴

探索我们的校区
Explore our locations

我们的各大校区屡获殊荣，是蓬勃发展的学生群体的家园。

这些校区始终在不断地改善和扩张，以满足学生和教职员工的现代大学生活需求。

墨尔本市中心校区 (Melbourne)

RMIT墨尔本市中心校区位于墨尔本市中央商务区的中心地带，作为组成墨尔本城市天际线的地标性建筑已有超过130年的历史。

布朗斯维克校区 (Brunswick)

我们的布朗斯维克校区是一个创意和多元文化中心。RMIT的许多设计相关课程都在这里授课，包括时尚设计、纺织技艺、平面和工业设计等。

班杜拉校区 (Bundoora))

班杜拉校区位于墨尔本北部，绿树成荫。这里主要教授的课程有教育类课程、生物医学类课程、健康科学类课程等。

飞行训练中心 (Flight Training Centres)

我们的库克角和本迪戈飞行基地可以便捷地利用空域、地形和城市发展，能最大限度地提升学员的飞行导航体验。

越南校区 (Vietnam)

在RMIT越南校区参与海外研学，你将能够拥有难忘的亚洲留学体验。我们美丽的河内和西贡南校区提供洁净、绿色的学习环境和开阔的学习空间。

欧洲中心 (Europe)

我们的学生有机会通过研学之旅、实习、研究，以及包括行业项目、导师计划和客座讲座在内的在线机会与我们在巴塞罗那的欧洲中心接触。

墨尔本校区地图

Melbourne campus maps

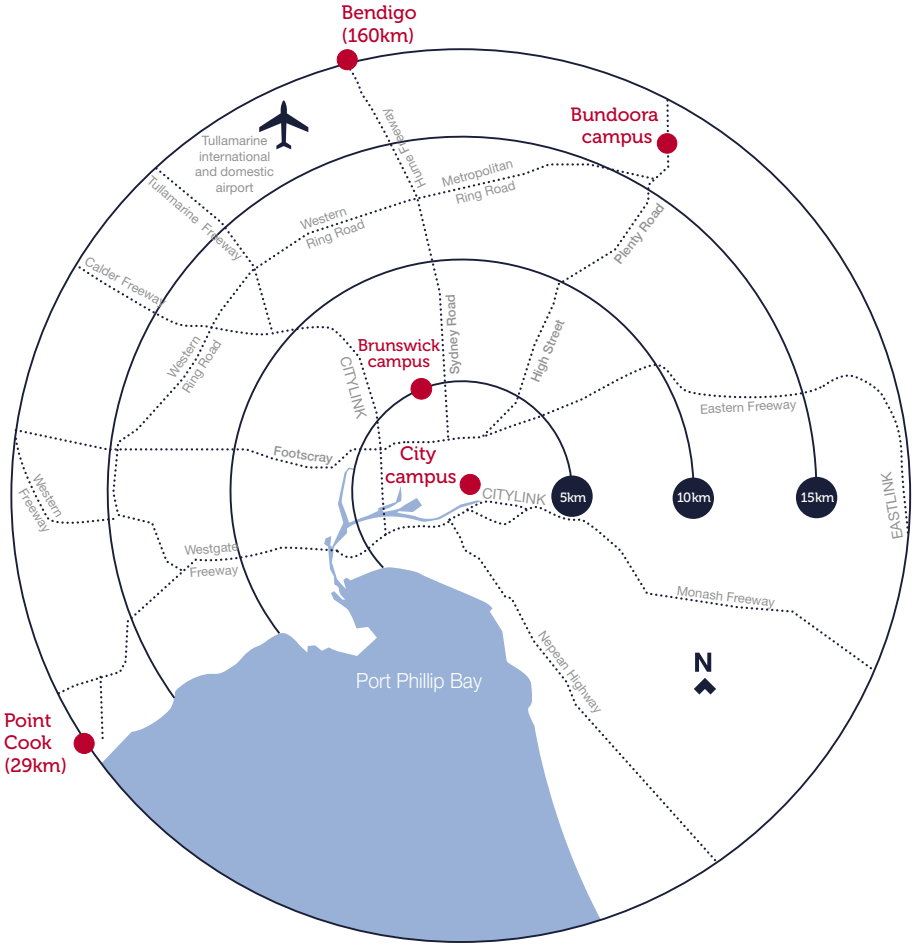

生活在墨尔本
Life in Melbourne

墨尔本是一个热情且充满活力的城市，这里有无数令人兴奋的机遇。来自190多个不同国家的国际学生把这里当作自己的家园。在你体验世界级优质课程的同时，多与他们联系，好的朋友会让你终生获益。

娱乐活动

墨尔本以其美丽的公园、清新的空气、开阔的空间、顶级的场馆、便利的交通和基础设施而闻名。

- 墨尔本在世界最宜居城市中排名第二。[1]
- 墨尔本在世界最佳留学城市中排名第三 。[2]

艺术、文化和娱乐

- 墨尔本每年举办的节日、展览和活动超过8000个[4]，涵盖艺术、戏剧、音乐、时尚、美食、市场、节日和音乐会等众多项目。在这个繁华都市里，你一定会找到感兴趣的事情做。
- 墨尔本的人均现场音乐场地比世界上任何城市都多。[5]
- 墨尔本是世界上第二个被联合国教科文组织指定为文学之都的城市。[6]

在学习期间工作

在学期中，学生们每两周最多可以工作40个小时。放假时，学生们可以不受时间限制地全职工作。研究型课程学生则可以全年全职工作。

想了解更多你在澳大利亚工作的条件、权利及义务，请访问：

fairwork.gov.au

世界级的美食

墨尔本的美食举世闻名。无论你想前往备受欢迎的餐馆、热闹的新开酒吧，还是低调的咖啡馆，墨尔本都会带给你难忘的体验。

- 墨尔本被评为世界第六大美食之都。[3]

体育运动

墨尔本是澳大利亚的体育之都。每年墨尔本都会举办许多体育赛事，你可以在现场观看到众多国际体育明星的表演。下面是在维多利亚州举行的六项不容错过的年度体育赛事：

- 澳大利亚网球公开赛
- 澳洲一级方程式赛车
- 贝尔斯海滩职业冲浪大赛
- 节礼日国际板球赛
- 澳式足球总决赛
- 墨尔本杯赛马节

毕业后

如果你在澳大利亚完成了两年的学士学位、硕士学位或博士学位，你可以申请毕业生临时签证，在澳大利亚生活两年或更长时间。

了解更多信息，请访问：

bit.ly/temporary-graduate-485

bit.ly/extend-stay

[1] 2019 年经济学人智库全球最宜居城市年度报告
[2] 2019 年 QS 最佳留学城市排名
[3] Booking.com 全球 25 个最佳美食城市名单

生活在RMIT
Life at RMIT

无论你热爱运动、喜欢创造，还是对一切充满好奇，RMIT的社团、协会、活动和旅行都能满足你的口味，帮你结识新朋友，互相交流，探索更多墨尔本的美好。

RMIT Kirrip计划

开启大学新生活也许会让人迟疑，特别是当你初来乍到墨尔本的时候，因此我们开展了Kirrip计划，帮助你快速安定下来，适应新生活，结交新朋友。

“Kirrip”在Naarm地区（墨尔本）的土地传统所有者——土著民族Wurundjeri人的传统语言Woi-wurrung语中是“朋友”的意思。RMIT有许多Kirrip伙伴（现有学生），他们可以为你答疑解惑，并带你参观校园。你可以与他们在线或面对面进行交流。

墨尔本体验计划

从咖啡之旅、参观画廊到参与大型体育赛事，我们的墨尔本体验计划 Melbourne Experiences 非常适合那些想要探索更多墨尔本并在小团体中结识新朋友的人。

这些活动将由友善的Kirrip伙伴引导进行，是你拓宽留学社交圈、更快适应新生活的最佳起点。

学生俱乐部和社团

从啦啦队到国际象棋，从时尚到五人制足球——无论你喜欢什么，RMIT 都有适合你的俱乐部或社团。

我们有160多个学生运营俱乐部，吸引了15000多名学生和校友，因此无论你是想追求冒险、结识新朋友，培养新技能，还是只是想做更多喜欢的事情，RMIT总有适合你的团体。

校园生活

大学并不仅仅意味着去上课。不管从个人成长方面还是职业发展方面来说，积极融入校园生活都是你结交终生朋友和成长的最佳途径。

在RMIT，每周有数百项活动供所有校区的学生参加，同时我们还提供免费小吃和音乐、文娱活动。你可以在我们的公共艺术活动或合作艺术项目中发挥你的创造力，在我们的社交体育运动和健身场馆里让自己动起来，或者参与一次团体旅行，探索一个你从未去过的地方！

探索在RMIT的生活，请访问
rmit.edu.au/life-at-rmit

学术英语衔接课程
Academic English pathways

50 年以上学术英语教学经验

位于墨尔本中央商务区中心

面对面教学(COVID-19疫情期间在线教学)

国际语言测试中心

皇家墨尔本理工大学全球英语语言中心（REW）提供学术英语课程（EAP），通过教授学术英语，培养你在大学自主学习和小组合作的技能，帮你打好成功的基础。

- 语言中心提供6个不同阶段的课程（从基础班到高级进阶班），每个阶段需要全日制学习10周时间。
- 为了升读你所选择的皇家墨尔本理工大学课程，你必须成功完成录取通知书上的学术英语水平要求。
- 我们会根据你最近一次雅思考试或其他受认可的英语语言能力测试的成绩（不超过24个月）来安排你的阶段班级。每一阶段所需成绩见下表。

注意：如果你没有最近的雅思或同等英语考试成绩，你可以参加RMIT全球英语语言中心的分级考试。

想了解更多信息，如开学日期、学费及入学流程等，请访问 rmit.edu.au/english-programs

进入REW每阶段班级所需英语水平						
你目前的雅思分数	3.5	4.0	4.5	5.0	5.5	6.0
推荐入学阶段	基础班(10周)	初级班(10周)	中级班(10周)	中高级班(10周)	高级班(10周)	高级进阶班(10周)

预科课程
Foundation Studies pathways

预科课程是你通向RMIT的桥梁

课程专为国际学生设计

拥有25年以上的预科教学经验

培养批判性思维、自主学习和团队合作的能力

入学条件*

成功完成澳大利亚11年级或拥有同等学历，平均成绩达到D

雅思（学术类）总分5.5分（单项不低于5.0）

* 开学时学生必须年满16岁

预科课程

艺术、设计与建筑学

商学

传播学与社会语境

工程学与理科

健康科学

信息技术

RMIT 大学

学位

副学士课程

文凭课程

开学日期

预科课程开课日期：

- 2024年1月29日
- 2024年7月15日

扫描二维码，了解衔接课程所需的入学要求

为未来做好准备
Get future ready

找工作，为你的职业做规划，发现更多工作、学习机遇，尽在RMIT。

毕业工作指导

RMIT的毕业工作指导（Job Shop）是一个与就业相关的服务中心，提供以下服务：

- 帮忙寻找和申请临时工作、兼职和毕业后的工作
- 开展免费的简历和求职信书写研讨班
- 开展行业活动和人际交往研讨会
- 一对一职业咨询预约服务
- 提供课程或项目建议

网址：rmit.edu.au/jobshop

创业辅助计划

创业辅助计划（RMIT Activator）是RMIT创业者的家园。这里提供研讨会、在线学习和创业项目，以帮助学生解决他们最大的问题，并为未来的工作做好准备。在这里，你可以联系到导师，参加大师班，申请商业指导，申请资金，学习企业技能来支持你的想法。

不论你的未来是怎样的，你都可以进入这里的企业家、内部企业家、创业者和创新者系统，让它辅助你走向成功。

网址：rmitactivator.edu.au

RMIT证书

RMIT证书（RMIT Creds），可以帮助你培养所学领域之外的技能。这些证书是我们与业界人士共同设计的，旨在确保你为不断变化的职场做好准备，包括数字素养、领导力、可持续发展能力、创新能力、协作和沟通能力等。

大多数证书都可以通过在线学习获得，学习时间很短，从60分钟到几个小时不等。获得一个证书后，你可以领取到数字徽章，这是对你努力学习的认可，也是你分享学习成果的凭据。你可以使用 RMIT 的认证平台合作伙伴— Credly发布和管理你的徽章。在那里，你可以与同事、客户、雇主或在LinkedIn等社交平台分享你的徽章。

网址：rmit.edu.au/creds

行业实践项目（WIL）

行业实践项目可以帮你将学习到的知识应用到现实生活，与业内伙伴进行交流。

高等教育课程和职业教育课程的学生都可以参加行业实践项目（WIL），这可以正式计入学分。具体的项目类型会根据你的课程和学科确定，可能是校内项目，也可能是校外项目，具体类型有：

- 工作实习，如临床实习、见习、实地教育或专业实践
- 与行业和群体组织合作的项目
- 举办展览会的艺术项目
- WIL模拟，在此活动中，你可以使用在行业环境中无法使用的技术、设备等，如模拟法庭。

未来优势就业力培养计划

未来优势（Future Edge）是一个灵活的课外项目，旨在提高RMIT学生的就业能力。该计划可帮助你打造和建立你的“个人品牌”，以便在竞争日益激烈的就业环境中脱颖而出。你可以在上学的同时按照自己的进度完成该计划，它将通过培养你行业特有的实践技能来充实你在RMIT的时光。

在未来优势，你可以：

- 制定个性化计划，概述你的就业能力目标和技能差距
- 通过参加课外活动，如研讨班、行业活动、志愿服务和兼职工作来培养技能、积累经验
- 学习如何向潜在雇主展示你的技能和经验，完善你的简历，提升你的在线资历

网址：**rmit.edu.au/future-edge**

住宿及生活成本
Accommodation and expenses

RMIT可以帮助您在澳大利亚第一大留学生 城市——墨尔本找到适合您的住宿。

抵澳前

如果你是第一次来墨尔本，我们建议你至少在开课前两到三周到达，以便有时间安排长期住宿；或者你可以在找房期间先短租。

抵澳后

抵达墨尔本后，我们建议你与RMIT Connect的学生支持老师联系，以获取有关租房调查和看房方面的建议。我们的老师可以帮助你提供以下住宿选项建议：

短期住宿

在你决定长期入住某处之前，先了解一下校园周边是个不错的主意。你可以试着租住临时住所来了解你所在区域。有关RMIT推荐的短期住宿提供商，请参见下面的链接。

rmit.edu.au/temporary-accommodation

长期住宿

墨尔本的每个郊区都有自己独特的特点，所以一旦你发现了适合你个性和生活方式的地方，你可以选择久住于此。

rmit.edu.au/long-term-accommodation

如果你想住在离RMIT近的地方，位于班杜拉西校区的学生公寓（UniLodge）可能适合你。

unilodge.com.au/unilodge-rmit-bundoora

1 QS 2023年最佳学生城市

我们的学生住宿合作伙伴

想住在家具齐全、价格合理、并且和其他同学就近的地方吗？看看我们推荐的靠近墨尔本市中心校区和布朗斯维克校区的学生公寓吧：

rmit.edu.au/studentaccommodation

校内住宿

如果你想住在离RMIT近的地方，位于班杜拉西校区的学生公寓（UniLodge）可能适合你。它是RMIT最先进的学生宿舍，提供一系列独立的公寓，费用涵盖了租金、电费、气费、水费和互联网费。

了解更多：

unilodge.com.au/unilodge-rmit-bundoora

基础费用

在搬到墨尔本之前，你需要准备支付一些生活成本，比如租房押金、提前一个月的房租、家具和家居用品。

许多学生公寓都配备齐全，但大多数私人出租房屋并非如此。你的花销将取决于你的所在位置和生活方式。

给国际学生的奖学金

奖学金可以帮助支付各种学习费用，比如课本费、住宿和生活费。虽然许多奖学金考的是学业成绩，但也有基于学习内容、国籍或个人情况为标准的奖学金。

rmit.edu.au/international-student-scholarships

18岁以下学生

如果你抵澳时未满18岁，你必须在离家前得到澳大利亚内政部或RMIT批准的住宿和福利安排。这是为了确保你能获得我们的日常支持，以保证你的安全和健康。

rmit.edu.au/temporary-accommodation

免费机场接机

如果你是一名国际新生，你可以使用RMIT的免费机场接机服务。欲查询有关接机申请的信息，请访问：

rmit.edu.au/prepare-to-arrive

墨尔本每周平均花费的例子

以下是一位居住在墨尔本的国际学生的预算样本。

Expense	$AU
租金 没有室友的情况下，一居室单元的估算成本。	
▪ 城市	480
▪ 郊区	410
交通费 经常使用公共交通工具、并且偶尔使用出租车服务的预算费用。	70
服务和产品 健身房会员卡、理发和适量化妆品的预算费用。	61
服装 每个月添置三件价格适中的衣服的预算费用。	42
娱乐 假设每两周一次到电影院观影、现场欣赏音乐/体育赛事、社会体育/团体课程，以及在墨尔本的酒吧和俱乐部度过一晚，这将是你在娱乐消费的预算费用。	204
杂货和外出就餐 如果你每周有一半的时间是在外就餐，或者你无论是在外面吃还是在家里吃都花费适中的话，这将是你在杂货和外出就餐的预算费用。	230
每周的预算费用	**1,807**

*生活成本计算器2023年3月， studyaustralia.gov.au

建筑学

#3

在澳大利亚建筑业排名第三[1]

#31

在全球建筑业排名第31[1]

维多利亚建筑奖章

从2013年到2020年，由RMIT工作人员、兼职教授或校友领导的实践每年都会获得维多利亚建筑奖章

向获奖建筑师学习

RMIT以通过我们的教师与工业界建立长期的联系而闻名,他们中的许多人都是国际公认的、屡获殊荣的执业建筑师

出国学习

与我们的交换伙伴南加州建筑学院在洛杉矶市中心学习一学期

1 Subject 2022 发布的QS世大学排名

欲了解更多信息, 请访问
rmit.edu.au/architecture

建筑 ARCHITECTURE										
	学制	校区	入学时间	$ 2024	RMIT课程代码	IELTS	入学要求	选拔测试	衔接课程	备注
建造设计（建筑学）高级文凭 Advanced Diploma of Building Design (Architectural)	2年	市中心校区	2月, 7月	$60,750*	C6161	6.0 (5.5)	50%	–	–	–
建筑设计学士 Bachelor of Architectural Design	3年	市中心校区	2月, 7月	$49,920	BP250	6.5 (6.0)	–	Y	–	B
景观建筑学士 Bachelor of Landscape Architectural Design	3年	市中心校区	2月, 7月	$46,080	BP256	6.5 (6.0)	70%	Y	–	B, E
建筑学硕士 Master of Architecture	2年	市中心校区	2月, 7月	$48,960	MC163	6.5 (6.0)	–	Y	Y	–
景观建筑硕士 Master of Landscape Architecture	2年	市中心校区	2月, 7月	$46,080	MC172	6.5 (6.0)	–	Y	Y	E
室内设计 INTERIOR DESIGN										
室内设计文凭 Diploma of Interior Design	2年	市中心校区	2月, 7月	$49,500*	C5396	5.5 (5.0)	50%	Y	–	–
室内装饰和设计副学士 Associate Degree in Interior Decoration and Design	2年	市中心校区	2月, 7月	$33,600	AD020	6.0 (5.5)	60%	Y	Y	–
室内设计学士（荣誉） Bachelor of Interior Design (Honours)	4年	市中心校区	2月, 7月	$46,080	BH115	6.5 (6.0)	70%	Y	Y	B, O
室内设计硕士 Master of Interior Design	2年	市中心校区	2月, 7月	$46,080	MC275	6.5 (6.0)	–	Y	Y	–
城市设计 URBAN DESIGN										
城市设计硕士 Master of Urban Design	2年	市中心校区	2月, 7月	$48,960	MC193	6.5 (6.0)	-	Y	-	E
研究型课程 RESEARCH										
设计学硕士（建筑与设计）Master of Design (Architecture and Design)	2年	–	全年	$40,320	MR207	6.5 (6.0)	60%	–	–	FF
博士（建筑与设计）PhD (Architecture and Design)	4年	–	全年	$40,320	DR207	6.5 (6.0)	70%	Y	–	FF

附注

B 七月份入学仅适用于有专业背景并能够获得学分减免的学生。.
E 本课程需缴纳额外的费用。
O 该课程包含学士学位和荣誉学位,入学条件要求高中学历（各专业对入学成绩要求有所不同）。完成该课程的学生毕业即可获得荣誉学位, 无需额外再读一年。荣誉学位可以深化所学知识, 并培养学生在研究、分析和沟通方面的技能。通过研究型的学习, 可进入硕士和更高学位深造。
FF 相关详情, 请参阅 rmit.edu.au/how-to-apply-for-research for reference.
* 总费用

标注:

学制 校区 入学时间 $ 2024 2024年度学费（澳元）IELTS 学术类雅思总分（单项）– 可能会变更 RMIT课程代码
入学要求（澳洲学历最低平均分%或GPA） 选拔测试 衔接课程 备注

艺术

美术与视觉艺术 FINE AND VISUAL ARTS										
				$ 2024		IELTS				
视觉艺术文凭 Diploma of Visual Arts	1年	市中心校区	2月	$23,000*	C5414	5.5 (5.0)	50%	Y	–	–
视觉艺术高级文凭 Advanced Diploma of Visual Arts	1年	市中心校区	2月	$23,000*	C6174	5.5 (5.0)	–	Y	Y	A
艺术学士（美术） Bachelor of Arts (Fine Art)	3年	市中心校区	2月, 7月	$40,320	BP201	6.5 (6.0)	65%	Y	Y	B
艺术硕士（艺术管理） Master of Arts (Arts Management)	2年	市中心校区	2月, 7月	$38,400	MC280	6.5 (6.0)	–	–	–	–
艺术硕士（公共空间艺术） Master of Arts (Art in Public Space)	2年	市中心校区	2月, 7月	$38,400	MC281	6.5 (6.0)	–	Y	–	E
美术硕士 Master of Fine Art	2年	市中心校区	2月, 7月	$38,400	MC266	6.5 (6.0)	–	Y	–	–
摄影 PHOTOGRAPHY										
摄影与成像技术四级证书 Certificate IV in Photography and Photo Imaging	1年	市中心校区	2月	$24,500*	C4415	5.5 (5.0)	50%	Y	–	E
摄影与成像文凭 Diploma of Photography and Digital Imaging	1年	市中心校区	2月	$23,250*	C5411	5.5 (5.0)	–	Y	Y	A
艺术学士（摄影）Bachelor of Arts (Photography)	3年	市中心校区	2月, 7月	$40,320	BP117	6.5 (6.0)	65%	Y	Y	B, E
摄影硕士 Master of Photography	2年	市中心校区	2月, 7月	$38,400	MC270	6.5 (6.0)	–	Y	–	–
荣誉 HONOURS										
艺术学士（美术）（荣誉）Bachelor of Arts (Fine Art) (Honours)	1年	市中心校区	2月	$38,400	BH052	6.5 (6.0)	2.0	Y	–	K
艺术学士（摄像）（荣誉）Bachelor of Arts (Photography) (Honours)	1年	市中心校区	2月	$38,400	BH125	6.5 (6.0)	2.0	Y	–	K
研究型课程 RESEARCH										
美术硕士 Master of Fine Art	2年	–	全年	$34,560	MR208	6.5 (6.0)	60%	–	–	FF
博士（艺术）PhD (Art)	4年	–	全年	$34,560	DR208	6.5 (6.0)	70%	–	–	FF

附注

A 本课程只对可获得学分减免的学生开放。
B 七月份入学仅适用于有专业背景并能够获得学分减免的学生。
E 本课程需缴纳额外的费用。
K 该课程是为期一年的全日制荣誉学位，成绩优异的学生可以在完成相关学科的本科学位后申请。荣誉学位可以深化所学知识，并培养学生在研究、分析和沟通方面的技能。通过研究型的学习，可进入硕士和更高学位深造。
FF 相关详情, 请参阅 rmit.edu.au/how-to-apply-for-research for reference.
* 总费用

标注:

学制 校区 入学时间 $ 2024 2024年度学费（澳元）IELTS 学术类雅思总分（单项）– 可能会变更 RMIT课程代码 入学要求（澳洲学历最低平均分%或GPA） 选拔测试 衔接课程 备注

#1

艺术和设计专业在澳大利亚和大洋洲排名第一 (1)

#15

艺术和设计专业在全球排名第十五 (1)

130多年

RMIT提供世界上持续时间最长的摄影项目之一

8个专业

- 陶瓷业
- 绘画
- 金银饰品打造
- 颜料画
- 打印
- 摄影
- 雕塑
- 视频和声音

5个展厅

RMIT拥有并运营五个公共画廊和展览空间

1 Subject 2022 发布的QS世大学排名

欲了解更多信息, 请访问
rmit.edu.au/art

航空学

3,000+

自1994年以来，RMIT已成功培训了3000多名飞行员

75+

RMIT从事航天和航空教育已超过75年，并拥有全澳最大的大学机队

澳航和RMIT合作，通过澳航未来试点计划为有抱负的飞行员提供一条激动人心的职业道路

RMIT在本迪戈和库克点机场进行飞行训练。库克角机场是世界上最古老的运营机场，也是澳大利亚皇家空军的诞生地

欲了解更多信息, 请访问
www.rmit.edu.au/aviation

飞行训练 FLIGHT TRAINING

	学制	校区	入学时间	$ 2024	RMIT课程代码	IELTS	入学要求	选拔测试	衔接课程	备注
航空学士 (飞行员培训) Bachelor of Aviation (Pilot Training)	3年	市中心校区 / 库克角校区 (或班迪哥校区)	2月, 7月**	$62,080	BP345	6.5 (6.0)	65%	–	Y	B, EE, GG
应用科学学士(航空学) Bachelor of Applied Science (Aviation)	3年	市中心校区	2月, 7月	$43,200	BP070	6.5 (6.0)	65%	–	–	–
应用科学学士(航空)/商科学士 Bachelor of Applied Science (Aviation) / Bachelor of Business	4年	市中心校区	2月, 7月	$48,600	BP284	6.5 (6.0)	70%	–	–	–
航空副学士学位(专业飞行员) Associate Degree in Aviation (Professional Pilots)	2年	库克角校区 / 班迪哥校区	2月, 7月	$72,000	AD023	6.0 (5.5)	50%	–	–	EE, GG
理科硕士(航空学) Master of Science (Aviation)	2年	市中心校区	2月, 7月	$44,160	MC264	6.5 (6.0)	2.0	–	Y	–

标注:
学制 校区 入学时间 $ 2024 2024年度学费（澳元）IELTS 学术类雅思总分（单项）– 可能会变更 RMIT课程代码
入学要求（澳洲学历最低平均分%或GPA） 选拔测试 衔接课程 备注

生物医学科学

生物医学科学 BIOMEDICAL SCIENCES										
				$ 2024		IELTS				
生物医学科学学士 Bachelor of Biomedical Science	3年	班杜拉校区	2月	$42,240	BP231	6.5 (6.0)	65%	–	Y	–
健康与生物医学学士(荣誉) Bachelor of Health and Biomedical Sciences (Honours)	1年	班杜拉校区	2月	$42,240	BH058	6.5 (6.0)	2.5	Y	–	K
理科(生物科技)学士/医学学士 Bachelor of Science (Biotechnology)/ Bachelor of Biomedical Science	4年	市中心校区 / 班杜拉校区	2月, 7月	$38,400	BP293	6.5 (6.0)	70%	–	–	W
实验医学 LABORATORY MEDICINE										
实验室技术证书4 Certificate IV in Laboratory Techniques	1年	市中心校区	2月, 7月	$18,500*	C4397	5.5 (5.0)	50%	–	–	–
实验室技术文凭 Diploma of Laboratory Technology	1年	市中心校区	2月, 7月	$20,750*	C5388	5.5 (5.0)	–	–	Y	A
检验医学学士(荣誉) Bachelor of Laboratory Medicine (Honours)	4年	班杜拉校区	2月	$42,240	BH129	6.5 (6.0)	65%	–	Y	O
检验医学硕士 Master of Laboratory Medicine	2年	班杜拉校区	2月, 7月	$44,160	MC158	6.5 (6.0)	2.0	–	–	W, BB

附注

A本课程仅适用于高级入门课程。
K 这是一个为期一年的全日制荣誉学位，成绩优异的学生可以在#年完成本科学位后申请。
相关的纪律。荣誉学位可以加深你的知识，发展你的研究、分析和交流能力技能，这也是一条通过研究学习进入研究生和更高学位的途径。
O 这是一个学士学位和荣誉学位相结合的学位，入学条件是高中学历。在完成这一课程后，学生以优异的成绩毕业，则不需要额外进行一年的学习。荣誉学位可以加深你的知识，发展你的研究、分析和沟通技能，它是通过研究学习进入研究生和更高学位的途径。
W 这门课程的课程在City和Bundoora校区开设。学生可能被要求同时参加两个地点的考试。
BB 根据以前的学习获得课程/科目豁免或提前入学的学生可以参加2月份的入学。
*总费用

标注:

学制 校区 入学时间 $ 2024 2024年度学费（澳元）IELTS 学术类雅思总分（单项）– 可能会变更 RMIT课程代码 入学要求（澳洲学历最低平均分%或GPA） 选拔测试 衔接课程 备注

澳航和RMIT合作，通过澳航未来试点计划为有抱负的飞行员提供一条激动人心的职业道路

维多利亚州唯一一所提供以下所有专业的大学：

- 血液学
- 解剖病理学
- 医学微生物学
- 临床生物化学
- 输血与移植科学

出国留学

检验医学为学生提供出国旅行的机会，并且能够在经批准的实验室进行10至13周的专业实践

根据兴趣塑造你的学位

在选定的生物医学学位中，你可以尝试多种选修课，然后再决定哪类专攻，同时你将有机会参加未来技术技能课程

欲了解更多信息, 请访问
rmit.edu.au/biomedical-science

行业认证

RMIT的课程由以下机构认证：

- 澳大利亚建筑学院
- 英国皇家特许测量师学会
- 英国特许建筑学会
- 澳大利亚数量测量师学会
- 澳大利亚规划学院
- 澳大利亚和新西兰环境研究所

250+

超过250个最佳雇主

RMIT的房地产、建筑和项目管理课程通过雇主选择计划，与250多个业内渠道保持着密切关系

尖端技术

RMIT的建筑管理课程是世界上首批将4K球面虚拟技术和建筑信息建模纳入课程的课程之一

欲了解更多信息，请访问
rmit.edu.au/building

建造学

建筑与贸易 BUILDING AND TRADES										
	学制	校区	入学时间	$ 2024	RMIT课程代码	IELTS	入学要求	选拔测试	衔接课程	备注
建造与施工文凭（建造）Diploma of Building and Construction (Building)	2 年	市中心校区	2月, 7月	$41,000*	C5415	5.5 (5.0)	50%	–	–	–
职业健康与安全研究生证书 Graduate Certificate in Occupational Health and Safety	0.5 年	市中心校区	2月, 7月	$21,120*	GC035	6.5 (6.0)	–	–	–	–
职业健康与安全研究文凭 Graduate Diploma in Occupational Health and Safety	1 年	市中心校区	2月, 7月	$42,240	GD052	6.5 (6.0)	–	–	Y	–
职业健康与安全硕士 Master of Occupational Health and Safety	2 年	市中心校区	2月, 7月	$42,240	MC282	6.5 (6.0)	–	–	Y	–
土木工程 CIVIL ENGINEERING										
相关详情，请参阅第25页										
施工和项目管理 CONSTRUCTION AND PROJECT MANAGEMENT										
应用科学学士（建造管理）（荣誉）Bachelor of Applied Science (Construction Management) (Honours)	4 年	市中心校区	2月, 7月	$39,360	BH114	6.5 (6.0)	65%	–	Y	O
应用科学学士（项目管理）（荣誉）Bachelor of Applied Science (Project Management) (Honours)	4 年	市中心校区	2月, 7月	$40,320	BH112	6.5 (6.0)	65%	–	Y	O
项目管理研究生证书 Graduate Certificate in Project Management	0.5 年	市中心校区	2月, 7月	$22,560*	GC042	6.5 (6.0)	–	–	–	–
项目管理研究生文凭 Graduate Diploma in Project Management	1 年	市中心校区	2月, 7月	$45,120	GD194	6.5 (6.0)	–	–	Y	–
项目管理硕士 Master of Project Management	2 年	市中心校区	2月, 7月	$45,120	MC210	6.5 (6.0)	–	–	Y	–
房地产与评估 PROPERTY AND VALUATION										
应用科学学士（房地产与评估）（荣誉）Bachelor of Applied Science (Property and Valuation) (Honours)	4 年	市中心校区	2月, 7月	$38,400	BH113	6.5 (6.0)	65%	–	Y	O
房地产研究生证书 Graduate Certificate in Property	0.5 年	市中心校区	2月, 7月	$21,120	GC051	6.5 (6.0)	–	–	–	–
房地产研究生文凭 Graduate Diploma in Property	1 年	市中心校区	2月, 7月	$42,240	GD090	6.5 (6.0)	–	–	Y	–
房地产硕士 Master of Property	2 年	市中心校区	2月, 7月	$42,240	MC212	6.5 (6.0)	–	–	Y	–
勘测与地理空间科学 SURVEYING AND GEOSPATIAL SCIENCES										
相关详情，请参阅第37页										
可持续实践 SUSTAINABLE PRACTICES										
环境保护和生态系统管理文凭 Diploma of Conservation and Ecosystem Management	2 年	市中心校区	2月	$41,000*	C5418	5.5 (5.0)	50%	–	–	–
环境与社会学士 Bachelor of Environment and Society	3 年	市中心校区	2月, 7月	$34,560	BP000	6.5 (6.0)	70%	–	–	E
节能与可持续建筑研究生证书 Graduate Certificate in Energy Efficient and Sustainable Building	0.5 年	市中心校区	2月	$21,600*	GC163	6.5 (6.0	–	–	–	–
节能与可持续建筑研究生文凭 Graduate Diploma in Energy Efficient and Sustainable Building	1 年	市中心校区	2月, 7月	$43,200	GD189	6.5 (6.0)	–	–	Y	–
节能与可持续建筑硕士 Master of Energy Efficient and Sustainable Building	2 年	市中心校区	2月, 7月	$43,200	MC209	6.5 (6.0)	–	–	Y	–
城市规划 URBAN PLANNING										
城市和区域规划学士（荣誉）Bachelor of Urban and Regional Planning (Honours)	4 年	市中心校区	2月, 7月	$34,560	BH108	6.5 (6.0)	70%	–	–	O
城市规划和环境硕士 Master of Urban Planning and Environment	2 年	市中心校区	2月, 7月	$37,440	MC221	6.5 (6.0)	2.5	–	–	–
研究型课程 RESEARCH										
社会科学硕士（全球、城市与社会研究）Master of Social Science (Global, Urban and Social Studies)	2 年	–	全年	$31,680	MR210	6.5 (6.0)	60%	–	–	FF
应用科学硕士（建造环境）Master of Applied Science (Built Environment)	2 年	–	全年	$34,560	MR212	6.5 (6.0)	60%	–	–	FF
博士（建造环境）PhD (Built Environment)	4 年	–	全年	$34,560	DR212	6.5 (6.0)	70%	–	–	FF
博士（全球、城市与社会研究）PhD (Global, Urban and Social Studies)	4 年	–	全年	$31,680	DR210	6.5 (6.0)	70%	–	–	FF

附注

E 本课程需缴纳额外的费用。

O 该课程包含学士学位和荣誉学位，入学条件要求高中学历（各专业对入学成绩要求有所不同）。完成该课程的学生毕业即可获得荣誉学位，无需额外再读一年。荣誉学位可以深化所学知识，并培养学生在研究、分析和沟通方面的技能。通过研究型的学习，可进入硕士和更高学位深造。

FF 相关详情，请参阅 rmit.edu.au/how-to-apply-for-research for reference.

* 总费用

标注:

学制 校区 入学时间 $ 2024 2024年度学费（澳元）IELTS 学术类雅思总分（单项）– 可能会变更 RMIT课程代码 入学要求（澳洲学历最低平均分%或GPA） 选拔测试 衔接课程 备注

商学

会计 ACCOUNTING										
				$ 2024		IELTS				
会计学学士 Bachelor of Accounting	3 年	市中心校区	2月, 7月	$41,280	BP351	6.5 (6.0)	65%	–	Y	–
会计学学士/法学学士 Bachelor of Accounting / Bachelor of Laws	5 年	市中心校区	2月, 7月	$41,280	BP352	6.5 (6.0)	85%	–	–	–
会计学学士/商学学士 Bachelor of Accounting / Bachelor of Business	4 年	市中心校区	2月, 7月	$41,280	BP353	6.5 (6.0)	70%	–	–	–
会计与簿记证书四 Certificate IV in Accounting and Bookkeeping	0.5 年	市中心校区	2月, 7月	$12,000*	C4398	5.5 (5.0)	–	–	–	–
区块链支持业务研究生证书 Graduate Certificate in Blockchain Enabled Business	0.5 年	市中心校区	2月	$22,080*	GC180	6.5 (6.0)	–	–	–	–
专业会计研究生证书 Graduate Certificate in Professional Accounting	0.5 年	市中心校区	2月, 7月	$22,080*	GC119	6.5 (6.0)	–	–	–	G
职业会计学硕士 Master of Professional Accounting	1.5 年 2 年	市中心校区	2月, 7月	$44,160	MC194	6.5 (6.0)	–	–	Y	Q
工商管理 BUSINESS AND ADMINISTRATION										
商学文凭 Diploma of Business	1 年	市中心校区	2月, 7月	$12,000*	C5406	5.5 (5.0)	50%	–	–	–
商科文凭 Diploma of Commerce	1 年	市中心校区	2月, 7月	$39,360*	DP020	5.5 (5.0)	50%	–	–	N
商科副学士学位 Associate Degree in Business	2 年	市中心校区	2月, 7月	$39,360	AD029	6.0 (5.5)	50%	–	–	–
商学学士 Bachelor of Business	3 年	市中心校区	2月, 7月	$41,280	BP343	6.5 (6.0)	65%	–	Y	–
商学学士(专业实践) Bachelor of Business (Professional Practice)	4 年	市中心校区	2月, 7月	$41,280	BP344	6.5 (6.0)	75%	–	Y	T
商科研究生证书 Graduate Certificate of Commerce	0.5 年	市中心校区	2月, 7月	$22,080*	GC104	6.5 (6.0)	–	–	–	G
商学硕士 Master of Commerce	1.5 年 2 年	市中心校区	2月, 7月	$44,160	MC205	6.5 (6.0)	–	–	Y	Q
经济与金融 ECONOMICS AND FINANCE										
金融学研究生证书 Graduate Certificate in Finance	0.5 年	市中心校区	2月, 7月	$22,080*	GC048	6.5 (6.0)	–	–	–	G
金融学硕士 Master of Finance	1.5 年 2 年	市中心校区	2月, 7月	$44,160	MC201	6.5 (6.0)	–	–	Y	Q
工程管理 ENGINEERING MANAGEMENT										
相关详情，请参阅第26页										
信息系统 INFORMATION SYSTEMS										
商业信息技术研究生证书 Graduate Certificate in Business Information Technology	0.5 年	市中心校区	2月, 7月	$22,080*	GC099	6.5 (6.0)	–	–	–	G
商业信息技术硕士 Master of Business Information Technology	1.5 年 2 年	市中心校区	2月, 7月	$44,160	MC200	6.5 (6.0)	–	–	Y	Q
国际商务 INTERNATIONAL BUSINESS										
国际商务研究生证书 Graduate Certificate in International Business	0.5 年	市中心校区	2月, 7月	$22,080*	GC153	6.5 (6.0)	–	–	–	G
国际商务硕士 Master of International Business	1.5 年 2 年	市中心校区	2月, 7月	$44,160	MC192	6.5 (6.0)	–	–	Y	Q

附注

G 请注意这里公布的费用仅适用于实际公布的学制。
N 本课程为高等教育文凭。
Q 拥有商科学位和更高商科学位（或相关学科学位）的学生，将有机会在一年半内完成本课程。
T 本课程包括一项必修的工作安置项目，共计960小时的行业培训。相关详情，请参阅https://www.rmit.edu.au/study-with-us/levels-of-study/undergraduate-study/bachelor-degrees/bachelor-of-business-professional-practice-bp344
* 总费用

标注:

学制 校区 入学时间 $ 2024 2024年度学费（澳元）IELTS 学术类雅思总分（单项）– 可能会变更 RMIT课程代码 入学要求（澳洲学历最低平均分%或GPA） 选拔测试 衔接课程 备注

商学学士专业

在RMIT，我们创建了广泛的职业重点研究领域(主修和辅修)，定制化的学位模式让学生能够在感兴趣的领域获得优势。

你可以从以下专业中做出选择：

- 支持区块链业务
- 商业和技术
- 创业
- 财务规划
- 人力与组织
- 物流与供应链
- 市场营销
- 商业信息系统
- 经济学
- 金融
- 国际商学
- 创新与企业
- 管理和变革
- 社会影响

For a full list of majors and minors in the Bachelor of Business, visit **rmit.edu.au/bachelor-of-business**

#9

RMIT的MBA因其班级和师资的多样性而在世界上排名第9。

Top 10

在澳大利亚会计和金融以及商业和管理研究领域排名前十

Top 100

会计和金融专业跻身世界百强

$2.24M

自2015年以来，RMIT激活者向115多家学生初创企业分配了224万澳币

管理与领导力 MANAGEMENT AND LEADERSHIP										
	学制	校区	入学时间	$ 2024	RMIT课程代码	IELTS	入学要求	选拔测试	衔接课程	备注
应用科学学士（航空）/商业学士（管理）Bachelor of Applied Science (Aviation) / Bachelor of Business (Management)	4 年	市中心校区	2月, 7月	$48,600	BP284	6.5 (6.0)	70%	–	–	–
环境科学学士/商业学士（管理）Bachelor of Environmental Science/ Bachelor of Business (Management)	4 年	市中心校区	2月, 7月	$44,280	BP161	6.5 (6.0)	70%	–	–	–
理科学士（应用科学）/商业学士（管理）Bachelor of Science (Applied Science) / Bachelor of Business (Management)	4 年	市中心校区	2月, 7月	$24,480*	BP305	6.5 (6.0)	70%	–	–	–
理科学士（食品技术）/商业学士（管理）Bachelor of Science (Food Technology) / Bachelor of Business (Management)	4 年	市中心校区 班杜拉	2月, 7月	$25,440*	BP289	6.5 (6.0)	70%	–	–	W
工商管理研究生证书 Graduate Certificate in Business Administration	0.5 年	市中心校区	2月	$22,080*	GC047	6.5 (6.0)	1	–	–	–
工商管理研究生证书（行政）Graduate Certificate in Business Administration (Executive)	0.5 年	市中心校区	2月, 7月	$22,080*	GC129	6.5 (6.0)	2	Y	–	G
人力资源管理研究生证书 Graduate Certificate in Human Resource Management	0.5 年	市中心校区	2月, 7月	$52,800	GC161	6.5 (6.0)	–	–	–	–
工商管理高级硕士 Executive Master of Business Administration	1.5 年	市中心校区	2月	$48,960	MC162	6.5 (6.0)	2	Y	Y	–
工商管理硕士 Master of Business Administration	1.5 年 2 年	市中心校区	2月, 7月	$44,160	MC199	6.5 (6.0)	1	–	Y	Q
人力资源管理硕士 Master of Human Resource Management	1.5 年 2 年	市中心校区	2月, 7月	$43,200	MC263	6.5 (6.0)	–	–	Y	Q
市场营销 MARKETING										
市场营销研究生证书 Graduate Certificate in Marketing	0.5 年	市中心校区	2月, 7月	$22,080*	GC053	6.5 (6.0)	–	–	–	G
广告硕士 Master of Advertising	2 年	市中心校区	2月, 7月	$38,400	MC249	6.5 (6.0)	2.5	–	–	–
市场营销硕士 Master of Marketing	1.5 年 2 年	市中心校区	2月, 7月	$44,160	MC197	6.5 (6.0)	–	–	Y	Q
数学，统计学和分析学 MATHEMATICS, STATISTICS AND ANALYTICS										
相关详情，请参阅第37页										
供应链与物流 SUPPLY CHAIN AND LOGISTICS										
供应链与物流管理研究生证书 Graduate Certificate in Supply Chain and Logistics Management	0.5 年	市中心校区	2月, 7月	$22,080*	GC055	6.5 (6.0)	–	–	–	G
供应链与物流管理硕士 Master of Supply Chain and Logistics Management	1.5 年 2 年	市中心校区	2月, 7月	$44,160	MC198	6.5 (6.0)	–	–	Y	Q
荣誉学位 HONOURS										
商业学士（荣誉）Bachelor of Business (Honours)	1 年	市中心校区	2月	$41,280	BH064	6.5 (6.0)	2.5	Y	–	K
工程学士（高级制造和机电一体化）(荣誉) / 商业学士（国际商务）Bachelor of Engineering (Advanced Manufacturing and Mechatronics) (Honours) / Bachelor of Business International Business)	5 年	市中心校区	2月, 7月	$47,520	BH086	6.5 (6.0)	70%	–	–	O

附注

G 请注意这里公布的费用仅适用于实际公布的学制。

K 该课程是为期一年的全日制荣誉学位，成绩优异的学生可以在完成相关学科的本科学位后申请。荣誉学位可以深化所学知识，并培养学生在研究、分析和沟通方面的技能。通过研究型的学习，可进入硕士和更高学位深造。

O 该课程包含学士学位和荣誉学位，入学条件要求高中学历（各专业对入学成绩要求有所不同）。完成该课程的学生毕业即可获得荣誉学位，无需额外再读一年。荣誉学位可以深化所学知识，并培养学生在研究、分析和沟通方面的技能。通过研究型的学习，可进入硕士和更高学位深造。

Q 拥有商科学位和更高商科学位（或相关学科学位）的学生，将有机会在一年半内完成本课程。

W 本课程将在市中心和班杜拉（Bundoora）两个校区授课。学生可能需要到两个校区上课。

* 总费用

[1] QS MBA Career Specialization Rankings 2021

[2] QS University Rankings by Subject 2022

欲了解更多信息，请访问
rmit.edu.au/business

标注:

学制 校区 入学时间 $ 2024 2024年度学费（澳元）IELTS 学术类雅思总分（单项）– 可能会变更 RMIT课程代码
入学要求（澳洲学历最低平均分%或GPA） 选拔测试 衔接课程 备注

研究型课程 RESEARCH

				$ 2023		IELTS				
商业硕士（会计）Master of Business (Accountancy)	2 年	–	全年	$34,560	MR200	6.5 (6.0)	–	–	Y	FF
商业硕士（商业信息系统）Master of Business (Business Information Systems)	2 年	–	全年	$34,560	MR201	6.5 (6.0)	–	–	Y	FF
商业硕士（商业与法律）Master of Business (Business and Law)	2 年	–	全年	$34,560	MR205	6.5 (6.0)	–	–	Y	FF
商业硕士（经济、金融与市场营销）Master of Business (Economics, Finance and Marketing)	2 年	–	全年	$34,560	MR203	6.5 (6.0)	–	–	Y	FF
商业硕士（管理）Master of Business (Management)	2 年	–	全年	$34,560	MR204	6.5 (6.0)	–	–	Y	FF
商业硕士（供应链与物流）Master of Business (Supply Chain and Logistics)	2 年	–	全年	$34,560	MR202	6.5 (6.0)	–	–	Y	FF
博士（会计）PhD (Accountancy)	4 年	–	全年	$38,400	DR200	6.5 (6.0)	–	–	Y	FF
博士（商业信息系统）PhD (Business Information Systems)	4 年	–	全年	$38,400	DR201	6.5 (6.0)	–	–	Y	FF
博士（商业）PhD (Business)	4 年	–	全年	$38,400	DR205	6.5 (6.0)	–	–	Y	FF
博士（经济、金融与市场营销）PhD (Economics, Finance and Marketing)	4 年	–	全年	$38,400	DR203	6.5 (6.0)	–	–	Y	FF
博士（法律）PhD (Law)	4 年	–	全年	$38,400	DR206	6.5 (6.0)	–	–	Y	FF
博士（管理）PhD (Management)	4 年	–	全年	$38,400	DR204	6.5 (6.0)	–	–	Y	FF
博士（供应链与物流）PhD (Supply Chain and Logistics)	4 年	–	全年	$38,400	DR202	6.5 (6.0)	–	–	Y	FF

附注
FF 相关详情, 请参阅 rmit.edu.au/how-to-apply-for-research

标注:
学制 校区 入学时间 $ 2024 2024年度学费（澳元）IELTS 学术类雅思总分（单项）– 可能会变更 RMIT课程代码 入学要求（澳洲学历最低平均分%或GPA） 选拔测试 衔接课程 备注

Vinisha Pulikkaparambil
毕业于市场营销学

RMIT的市场营销硕士学位对我在澳大利亚的职业生涯有着极大的帮助。

国际学位增添了我对自身实力的信心，也让我明白了营销中的“为什么”。

除了成功与业界建立联系，我也从我的讲师那里学到了很多东西，并且真正理解了市场营销的基础。

传播学

#4

在传播和媒体研究方面
全澳排名第四

#40

在传播和媒体研究方面
全澳排名第四十

联合国教科文组织文学之城

墨尔本是世界上第二个被联合国教科文组织指定为文学之城的城市

全球机遇

在RMIT就读传播学专业的学生均有机会于纽约、印度、柬埔寨和南太平洋等地获得国际行业经验

广告 ADVERTISING				$ 2024		IELTS				
传播学学士（广告）Bachelor of Communication (Advertising)	3 年	市中心校区	2月, 7月	$38,400	BP219	6.5 (6.0)	65%	Y	–	B
广告硕士 Master of Advertising	2 年	市中心校区	2月, 7月	$38,400	MC249	6.5 (6.0)	2.5	–	–	–
传播学和写作 COMMUNICATION AND WRITING										
专业写作与编辑副学士 Associate Degree in Professional Writing and Editing	2 年	市中心校区	2月	$33,600	AD016	6.0 (5.5)	60%	Y	–	C
传播学学士（新闻）Bachelor of Communication (Journalism)	3 年	市中心校区	2月, 7月	$38,400	BP220	6.5 (6.0)	65%	–	Y	B
传播学学士（专业传播）Bachelor of Communication (Professional Communication)	2.5 年 3 年	市中心校区	2月, 7月	$46,080 (2.5 年) $38,400 (3 年)	BP222	6.5 (6.0)	65%	–	–	L
传播学学士（公共关系）Bachelor of Communication (Public Relations)	3 年	市中心校区	2月, 7月	$38,400	BP223	6.5 (6.0)	65%	–	Y	C, B
文学学士（创意写作）Bachelor of Arts (Creative Writing)	3 年	市中心校区	2月, 7月	$38,400	BP257	6.5 (6.0)	65%	Y	Y	J, B
新闻学研究生文凭 Graduate Diploma in Journalism	1 年	市中心校区	2月	$31,680	GD074	7.0 (6.5)	–	Y	–	–
传播学硕士 Master of Communication	2 年	市中心校区	2月, 7月	$38,400	MC248	6.5 (6.0)	2.5	–	–	–
写作与出版硕士 Master of Writing and Publishing	2 年	市中心校区	2月, 7月	$38,400	MC262	7.0 (6.5)	2.5	–	–	–
平面和传播设计 GRAPHIC AND COMMUNICATION DESIGN										
相关详情，请参阅第23页										
市场营销 MARKETING										
相关详情，请参阅第20页										
语言、笔译与口语 LANGUAGES, TRANSLATING AND INTERPRETING										
相关详情，请参阅第38页										
荣誉学位 HONOURS										
媒体与传播学学士（荣誉）Bachelor of Media and Communication (Honours)	1 年	市中心校区	2月	$36,480	BH066	6.5 (6.0)	3	Y	–	K
研究型课程 RESEARCH										
设计硕士（媒体与传播）Master of Design (Media and Communication)	2 年	–	全年	$33,600	MR211	6.5 (6.0)	60%	–	–	FF
博士（媒体与传播）PhD (Media and Communication)	4 年	–	全年	$33,600	DR211	6.5 (6.0)	70%	–	–	FF

附注

B 七月份入学仅适用于有专业背景并能够获得学分减免的学生。
C 本课程包含专业实习项目。
J 请注意，国际留学生攻读文学学士(创意写作)专业的学制为三年。但也欢迎持有相关文凭、高级文凭、副学士学位或具有从业经验的学生申请直接进入本专业第二年学习。
K 该课程是为期一年的全日制荣誉学位，成绩优异的学生可以在完成相关学科的本科学位后申请。荣誉学位可以深化所学知识，并培养学生在研究、分析和沟通方面的技能。通过研究型的学习，可进入硕士和更高学位深造。
L 此版本的媒体课程适用于7月开始就读一年级的学生。本课程为快速课程。全课程含6个学期、2个半学年修完、第一年需在春季学期(11/12 月)和暑期课程 (1/2月)以强化模式学习四门一年级科目。
FF 相关详情，请参阅 rmit.edu.au/how-to-apply-for-research for reference.

[1] QS World University Ranking by Subject 2022
[2] UNESCO.org – In 2008, Melbourne became UNESCO's second City of Literature

欲了解更多信息，请访问
rmit.edu.au/communication

标注:
学制 校区 入学时间 $ 2024 2024年度学费（澳元）IELTS 学术类雅思总分（单项）– 可能会变更 RMIT课程代码
入学要求（澳洲学历最低平均分%或GPA） 选拔测试 衔接课程 备注

设计

设计 、创新与技术 DESIGN, INNOVATION AND TECHNOLOGY				$ 2024		IELTS				
设计创新与技术研究生证书 Graduate Certificate of Design Innovation and Technology	0.5 年	市中心校区	2月, 7月	$23,040*	GC192	6.5 (6.0)	–	–	–	–
设计创新与技术硕士 Master of Design Innovation and Technology	2 年	市中心校区	2月, 7月	$46,080	MC231	6.5 (6.0)	–	–	Y	–
游戏和互动媒体 GAMES AND INTERACTIVE MEDIA										
设计学士（游戏） Bachelor of Design (Games)	3 年	市中心校区	2月, 7月	$44,160	BP214	6.5 (6.0)	65%	Y	–	–
设计学士（动画和互动媒体） Bachelor of Design (Animation and Interactive Media)	3 年	市中心校区	2月, 7月	$44,160	BP203	6.5 (6.0)	65%	Y	–	–
平面和传播设计 GRAPHIC AND COMMUNICATION DESIGN										
设计四级证书 Certificate IV in Design	0.5 年	布朗斯维克	2月, 7月	$18,500*	C4382	5.5 (5.0)	50%	–	–	–
平面设计文凭 Diploma of Graphic Design	1 年	布朗斯维克	2月, 7月	$23,750*	C5409	5.5 (5.0)	50%	Y	Y	–
平面设计副学士 Associate Degree in Graphic Design	2 年	布朗斯维克	2月, 7月	$33,600	AD022	6.0 (5.5)	60%	Y	Y	–
设计学士（传媒设计）Bachelor of Design (Communication Design)	3 年	市中心校区	2月, 7月	$43,200	BP115	6.5 (6.0)	65%	Y	Y	E
设计学士（数字媒体）Bachelor of Design (Digital Media)	3 年	市中心校区	2月, 7月	$43,200	BP309	6.5 (6.0)	65%	–	–	E
传媒设计硕士 Master of Communication Design	2 年	市中心校区	2月, 7月	$40,320	MC250	6.5 (6.0)	–	Y	–	–
动画 , 游戏和互动硕士 Master of Animation, Games and Interactivity	2 年	市中心校区	2月, 7月	$38,400	MC232	6.5 (6.0)	–	Y	Y	–
工业 、家具和产品设计 INDUSTRIAL, FURNITURE AND PRODUCT DESIGN										
设计副学士（家具）Associate Degree in Design (Furniture)	2 年	市中心校区	2月	$34,560	AD007	6.0 (5.5)	60%	Y	Y	–
工业设计学士（荣誉）Bachelor of Industrial Design (Honours)	4 年	市中心校区 布朗斯维克	2月, 7月	$46,080	BH104	6.5 (6.0)	70%	Y	Y	O
工程学士（机械工程）（荣誉）/ 工业设计学士（荣誉）Bachelor of Engineering (Mechanical Engineering) (Honours) / Bachelor of Industrial Design (Honours)	5 年	市中心校区 班杜拉 布朗斯维克	2月	$47,520	BH093	6.5 (6.0)	70%	–	–	O,W
研究型课程 RESEARCH										
设计学硕士（媒体与传播）Master of Design (Media and Communication)	2 年	–	全年	$34,560	MR211	6.5 (6.0)	60%	–	–	FF
设计学硕士（设计）Master of Design (Design)	2 年	–	全年	$40,320	MR235	6.5 (6.0)	60%	–	–	FF
博士（设计）PhD (Design)	4 年	–	全年	$40,320	DR235	6.5 (6.0)	70%	–	–	FF
博士（媒体与传播）PhD (Media and Communication)	4 年	–	全年	$34,560	DR211	6.5 (6.0)	70%	–	–	FF

附注

E 本课程需缴纳额外的费用。

O 该课程包含学士学位和荣誉学位，入学条件要求高中学历（各专业对入学成绩要求有所不同）。完成该课程的学生毕业即可获得荣誉学位，无需额外再读一年。荣誉学位可以深化所学知识，并培养学生在研究、分析和沟通方面的技能。通过研究型的学习，可进入硕士和更高学位深造。

W 本课程将在市中心、班杜拉（Bundoora）和布朗斯维克（Brunswick）三个校区授课。学生可能需要到三个校区上课。

FF 相关详情，请参阅 rmit.edu.au/how-to-apply-for-research for reference.

* 总费用

标注:

学制 校区 入学时间 $ 2024 2024年度学费（澳元）IELTS 学术类雅思总分（单项）– 可能会变更 RMIT课程代码 入学要求（澳洲学历最低平均分%或GPA） 选拔测试 衔接课程 备注

维多利亚国家美术馆设计合作伙伴

国家屏幕文化博物馆(ACMI)的研究伙伴

#1

在艺术和设计方面全澳排名第一

#15

在艺术和设计方面全球排名第十五

#7

在动画方面全球排名第七

与纽约帕森斯设计学院等名牌大学建立交流伙伴关系

1 QS世界大学学科排名2022 。
2 动画生涯回顾，2022年国际动画学校排行榜

欲了解更多信息，请访问
rmit.edu.au/design

教育学

95.3%

的RMIT教育毕业生在本科毕业后即成功就业，高于全国91.6%的平均水平

明星毕业生

在RMIT就读健康和体育学专业的毕业生包括了校长、首席执行官、AFLW队长、奥运奖牌获得者和英联邦运动会运动员

春季和夏季学期提供强化课程，让学生有机会体验灵活的学习

80+

课程以就职技能为主要基础，期间进行长达80多天的工作实践

[1] QILT.edu.au–2019–2021年维多利亚时代所有提供本科教师教育的大学的毕业生结果调查比较

[2] 在新冠肺炎限制不影响学生入学能力的情况下，实行80天以上的勤工俭学

欲了解更多信息，请访问
rmit.edu.au/education

健康和体育教育 HEALTH AND PHYSICAL EDUCATION										
	学制	校区	入学时间	$ 2024	RMIT课程代码	IELTS	入学要求	选拔测试	衔接课程	备注
健康、体育教育和运动学士（中学教育）Bachelor of Health, Physical Education and Sport (Secondary)	4 年	班杜拉	2月	$31,680	BP319	7.5**	70%	Y	–	E, C
教师教育 TEACHER EDUCATION										
教育学学士（小学教育）Bachelor of Education (Primary)	4 年	班杜拉	2月	$30,720	BP320	7.5**	70%	Y	–	–
教育学学士（幼教和小学教育）Bachelor of Education (Primary and Early Childhood Education)	4 年	班杜拉	2月	$30,720	BP320	7.5**	70%	Y	–	–
教育学学士（小学教育和残障教育）Bachelor of Education (Primary Education and Disability Inclusion)	4 年	班杜拉	2月	$30,720	BP320	7.5**	70%	Y	–	–
教育学学士 (小学与体育教育/运动) Bachelor of Education (Primary and Physical Education/Sport)	4 年	班杜拉	2月	$30,720	BP320	7.5**	70%	Y	–	–
幼教研究生文凭 Graduate Diploma in Early Childhood Education	1 年	班杜拉	2月, 7月	$34,560	GD204	7.0 (6.5)	–	–	–	C
教学实践硕士 (小学教育) Master of Teaching Practice (Primary Education)	2 年	市中心校区	2月	$34,560	MC219	7.5**		Y	–	–
教学实践硕士 (中学教育) Master of Teaching Practice (Secondary Education)	2 年	市中心校区	2月	$34,560	MC220	7.5**		Y	–	–
研究型课程 RESEARCH										
教育学硕士 Master of Education	2 年	班杜拉	全年	$31,680	MR209	7.0 (6.5)	60%	–	–	FF
博士 (教育学) PhD (Education)	4 年	班杜拉	全年	$31,680	DR209	7.0 (6.5)	70%	–	–	FF

附注

C 本课程包含专业实习项目。

E 本课程需缴纳额外的费用。

FF 相关详情，请参阅 rmit.edu.au/how-to-apply-for-research for reference.

** 雅思成绩总分7.5（阅读7分，写作7分，听力8分，口语8分）

标注:

学制 校区 入学时间 $ 2024 2024年度学费（澳元）IELTS 学术类雅思总分（单项）– 可能会变更 RMIT课程代码
入学要求（澳洲学历最低平均分%或GPA） 选拔测试 衔接课程 备注

工程学

带选项的工程设计 ENGINEERING WITH OPTIONS										
	学制	校区	入学时间	$ 2024	RMIT课程代码	IELTS	入学要求	选拔测试	衔接课程	备注
工程学学士(荣誉) Bachelor of Engineering (Honours)	4 年	市中心校区	2月, 7月	$43,200	BH126	6.5 (6.0)	65%	–	–	O
工程技术专业副学士学位 Associate Degree in Engineering Technology	2 年	市中心校区	2月, 7月	$36,480	AD026	6.0 (5.5)	50%	–	–	–
航天工程 AEROSPACE ENGINEERING										
高级工程文凭(航空学) Advanced Diploma of Engineering (Aeronautical)	2 年	市中心校区	2月	$41,000*	C6131	5.5 (5.0)	50%	–	–	–
工程学士(航空航天工程)(荣誉学位) Bachelor of Engineering (Aerospace Engineering) (Honours)	4 年	市中心校区 / 班杜拉校区	2月, 7月	$43,200	BH078	6.5 (6.0)	65%	–	Y	O,W
工程学士(航空航天工程)(荣誉)/商科学士 Bachelor of Engineering (Aerospace Engineering) (Honours) / Bachelor of Business	5 年	市中心校区 / 班杜拉校区	2月, 7月	$47,520	BH082	6.5 (6.0)	70%	–	–	O,W
工程硕士(航空航天) Master of Engineering (Aerospace)	2 年	市中心校区	2月, 7月	$44,160	MC225	6.5 (6.0)	2.0	–	Y	W
生物医学工程 BIOMEDICAL ENGINEERING										
工程学士(生物医学工程)(荣誉学位) Bachelor of Engineering (Biomedical Engineering) (Honours)	4 年	市中心校区 / 班杜拉校区	2月, 7月	$43,200	BH069	6.5 (6.0)	65%	–	–	O,W
化学工程 CHEMICAL ENGINEERING										
工程学士(化学工程)(荣誉学位) Bachelor of Engineering (Chemical Engineering) (Honours)	4 年	市中心校区	2月, 7月	$43,200	BH079	6.5 (6.0)	65%	–	–	O
工程学士(化学工程)(荣誉)/药学学士 Bachelor of Engineering (Chemical Engineering) (Honours) / Bachelor of Pharmaceutical Sciences	5 年	市中心校区 / 班杜拉校区	2月, 7月	$46,440	BH122	6.5 (6.0)	70%	–	–	C,O, W
理学士(应用化学)/工程学士(化学工程)(荣誉) Bachelor of Science (Applied Chemistry) / Bachelor of Engineering (Chemical Engineering) (Honours)	5 年	市中心校区	2月	$40,320	BH098	6.5 (6.0)	70%	–	–	O
土木工程 CIVIL ENGINEERING										
工程技术高级文凭(土木工程设计) Advanced Diploma of Engineering Technology (Civil Engineering Design)	2 年	市中心校区	2月, 7月	$41,000*	C6162	5.5 (5.0)	50%	–	–	–
工程学士(土木工程及基建)(荣誉) Bachelor of Engineering (Civil and Infrastructure) (Honours)	4 年	市中心校区	2月, 7月	$43,200	BH077	6.5 (6.0)	65%	–	Y	O
工程学士(土木工程及基建)(荣誉)/商学学士 Bachelor of Engineering (Civil and Infrastructure) (Honours) / Bachelor of Business	5 年	市中心校区	2月, 7月	$46,440	BH088	6.5 (6.0)	70%	–	–	O
工程硕士(土木工程) Master of Engineering (Civil Engineering)	2 年	市中心校区	2月, 7月	$44,160	MC257	6.5 (6.0)	2.0	–	–	–
计算机工程 COMPUTER ENGINEERING										
工程学士(计算机和网络工程)(荣誉)/计算机科学学士 Bachelor of Engineering (Computer and Network Engineering) (Honours) / Bachelor of Computer Science	5 年	市中心校区	2月, 7月	$47,520	BH091	6.5 (6.0)	70%	–	–	O

附注

C 本课程包含专业实习项目。

O 这是一个学士和荣誉相结合的学位，入学是基于高中学历。完成这项课程后，学生将以优异的成绩毕业，而不必进行额外一年的学习。荣誉学位可以加深你的知识，发展你的研究、分析和沟通技能，它也是通过研究学习进入研究生和更高学位的途径。

W 这门课程的课程在City和Bundoora校园内授课。学生可能被要求同时参加两个地点的考试。

* 总费用

标注:

学制 校区 入学时间 $ 2024 2024年度学费（澳元）IELTS 学术类雅思总分（单项）– 可能会变更 RMIT课程代码 入学要求（澳洲学历最低平均分%或GPA） 选拔测试 衔接课程 备注

Top 10

在土木工程和结构工程、机械、航空航天和制造工程方面，排名全澳前10与全球前100

学位认证

我们的工程项目是根据澳大利亚资质框架设计的，大多数项目都通过了澳大利亚工程师协会的认证

全球认证

RMIT的学位受华盛顿协认证，同时职业课程也得到了都柏林协会的认可

根据你的兴趣塑造学位

在你决定专攻哪个方向之前，可以通过尝试各种选修课的方式，把工程专业和跨学科的辅修结合起来，或者是攻读工程和商业双学位

[1] QS世界大学2022年学科排名

欲了解更多信息, 请访问
rmit.edu.au/engineering

Beatrice Co
毕业于工程(环境工程)

我之所以想就读RMIT，是因为它在工程学方面享有很高的声誉。而且他们实践学习方面的成绩大家都有目共睹，相对于其他大学来说，大部分雇主更有可能选择RMIT的毕业生。

我在RMIT的学习经历非常棒；老师们总会及时给予帮助，而且会以我的学习进度为重。

					$ 2024		IELTS				
电工电子工程 ELECTRICAL AND ELECTRONIC ENGINEERING											
电子与通信工程高级文凭 Advanced Diploma of Electronic and Communications Engineering	2 年	市中心校区	2月	$41,000*	C6178	5.5 (5.0)	50%	–	–	–
工程学士(电气工程)(荣誉学位) Bachelor of Engineering (Electrical Engineering) (Honours)	4 年	市中心校区	2月, 7月	$43,200	BH075	6.5 (6.0)	65%	–	Y	O
工程学士(电子及计算机系统工程)(荣誉) Bachelor of Engineering (Electronic and Computer Systems Engineering) (Honours)	4 年	市中心校区	2月, 7月	$43,200	BH073	6.5 (6.0)	65%	–	Y	O
工程学士(电子及计算机系统工程)(荣誉)/商学学士 Bachelor of Engineering (Electronic and Computer Systems Engineering) (Honours) / Bachelor of Business	5 年	市中心校区	2月, 7月	$47,520	BH111	6.5 (6.0)	70%	–	–	O
工程学硕士(电气与电子工程) Master of Engineering (Electrical and Electronic Engineering)	2 年	市中心校区	2月, 7月	$44,160	MC180	6.5 (6.0)	2.0	–	–	W
工程硕士(电气工程) Master of Engineering (Electrical Engineering)	2 年	市中心校区	2月, 7月	$44,160	MC235	6.5 (6.0)	2.0	–	–	W
工程学士(环境工程)(荣誉) Master of Engineering (Electronics Engineering)	2 年	市中心校区	2月, 7月	$44,160	MC233	6.5 (6.0)	2.0	–	–	–
工程管理 ENGINEERING MANAGEMENT										
工程学士(环境工程)(荣誉) Master of Engineering (Management)	2 年	市中心校区	2月, 7月	$44,160	MC226	6.5 (6.0)	2.0	–	–	–
环境工程 ENVIRONMENTAL ENGINEERING										
工程学士(环境工程)(荣誉) Bachelor of Engineering (Environmental Engineering) (Honours)	4 年	市中心校区	2月, 7月	$43,200	BH080	6.5 (6.0)	65%	–	–	O
环境科学学士/工程学士(环境工程)(荣誉) Bachelor of Environmental Science / Bachelor of Engineering (Environmental Engineering) (Honours)	5 年	市中心校区	2月, 7月	$40,320	BH096	6.5 (6.0)	70%	–	–	O
工程硕士(环境工程) Master of Engineering (Environmental Engineering)	2 年	市中心校区	2月, 7月	$44,160	MC254	6.5 (6.0)	2.0	–	–	–
机械与汽车工程 MECHANICAL AND AUTOMOTIVE ENGINEERING										
工程高级文凭(机械) Advanced Diploma of Engineering (Mechanical)	2 年	市中心校区	2月, 7月	$41,000*	C6130	5.5 (5.0)	50%	–	–	–
工程学士(机械工程)(荣誉学位) Bachelor of Engineering (Mechanical Engineering) (Honours)	4 年	市中心校区 / 班杜拉校区	2月, 7月	$43,200	BH070	6.5 (6.0)	65%	–	Y	O, W
工程学士(机械工程)(荣誉)/商科学士 Bachelor of Engineering (Mechanical Engineering) (Honours) / Bachelor of Business	5 年	市中心校区 / 班杜拉校区	2月, 7月	$47,520	BH089	6.5 (6.0)	70%	–	–	O, W
工程学士(机械工程)(荣誉)/工业设计学士(荣誉) Bachelor of Engineering (Mechanical Engineering) (Honours) / Bachelor of Industrial Design (Honours)	5 年	市中心校区 / 班杜拉校区 / 布朗斯维克	2月, 7月	$47,520	BH093	6.5 (6.0)	70%	–	–	O, BB
工程硕士(国际汽车工程) Master of Engineering (International Automotive Engineering)	2 年	市中心校区	2月, 7月	$44,160	MC230	6.5 (6.0)	2.0	–	–	W
工程硕士(机械工程) Master of Engineering (Mechanical Engineering)	2 年	市中心校区	2月, 7月	$44,160	MC258	6.5 (6.0)	2.0	–	–	–

附注

C 这是一个学士和荣誉相结合的学位，入学是基于高中学历。完成这项课程后，学生将以优异的成绩毕业，而不必进行额外的一年学习。荣誉学位可以加深你的知识，发展你的研究、分析和沟通技能，它是通过研究学习进入研究生和更高学位的途径。

W 这门课程的课程在City和Bundoora校园内。学生可能被要求同时参加两个地点的考试。

BB 本课程的BB课程在City、Bundoora和Brunswick校区开设。学生可能被要求到三个地点上课。

* 总费用

欲了解更多信息，请访问
rmit.edu.au/engineering

标注:

学制 校区 入学时间 $ 2024 2024年度学费（澳元）IELTS 学术类雅思总分（单项）– 可能会变更 RMIT课程代码
入学要求（澳洲学历最低平均分%或GPA） 选拔测试 衔接课程 备注

机电一体化与制造工程 MECHATRONICS AND MANUFACTURING ENGINEERING				$ 2024		IELTS				
数字技术(先进制造)副学士学位 Associate Degree in Digital Technologies (Advanced Manufacturing)	2 年	市中心校区	2月, 7月	$38,400	AD028	6.0 (5.5)	50%	–	–	–
工程学学士(先进制造与机电一体化)(荣誉) Bachelor of Engineering (Advanced Manufacturing and Mechatronics) (Honours)	4 年	市中心校区 / 班杜拉校区	2月, 7月	$43,200	BH068	6.5 (6.0)	65%	–	Y	O, W
工程学学士(先进制造和机电一体化)(荣誉)/商业学士 Bachelor of Engineering (Advanced Manufacturing and Mechatronics) (Honours)/Bachelor of Business	5 年	市中心校区	2月, 7月	$47,520	BH086	6.5 (6.0)	70%	–	–	O
工程硕士(制造业) Master of Engineering (Manufacturing)	2 年	市中心校区	2月, 7月	$44,160	MC224	6.5 (6.0)	2.0	–	–	W
工程硕士(机器人学和机电一体化工程) Master of Engineering (Robotics and Mechatronics Engineering)	2 年	市中心校区	2月, 7月	$44,160	MC256	6.5 (6.0)	2.0	–	–	–
软件工程 SOFTWARE ENGINEERING										
软件工程学士 Bachelor of Software Engineering	4 年	市中心校区	2月, 7月	$38,400	BP096	6.5 (6.0)	65%	–	Y	C
可持续发展工程 SUSTAINABLE ENGINEERING										
工程学硕士(可持续能源) Master of Engineering (Sustainable Energy)	2 年	市中心校区	2月, 7月	$44,160	MC229	6.5 (6.0)	2.0	–	–	W
电信工程 TELECOMMUNICATION ENGINEERING										
工程硕士(电信与网络工程) Master of Engineering (Telecommunication and Network Engineering)	2 年	市中心校区	2月, 7月	$44,160	MC234	6.5 (6.0)	–	–	–	–

附注

C 本课程包含专业实习项目。

O 这是一个学士和荣誉相结合的学位，入学是基于高中学历。完成这项课程后，学生将以优异的成绩毕业，而不必进行额外一年的学习。荣誉学位可以加深你的知识，发展你的研究、分析和沟通技能，它也是通过研究学习进入研究生和更高学位的途径。

W 这门课程的课程在City和Bundoora校园内授课。学生可能被要求同时参加两个地点的考试。

标注:

学制 校区 入学时间 $ 2024 2024年度学费（澳元）IELTS 学术类雅思总分（单项）– 可能会变更 RMIT课程代码 入学要求（澳洲学历最低平均分%或GPA） 选拔测试 衔接课程 备注

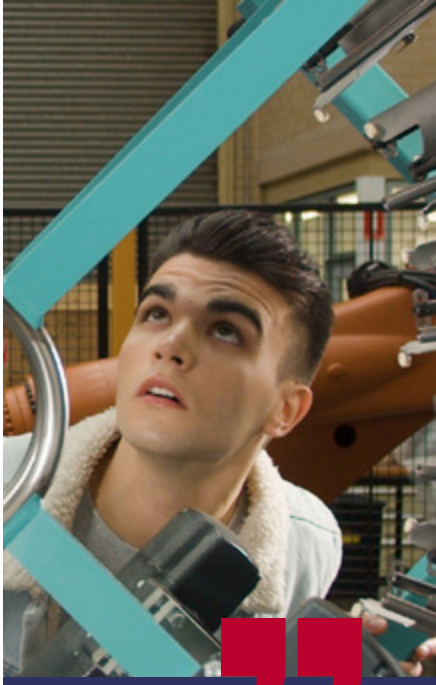

Max Capbianco
毕业于先进制造和机电一体化/商学

通过RMIT提供的许多额外机会，我学会了许多课堂上学习不了的技能，而正是这些机会帮助我成为了一名全面发展的专业人员，并获得了系统工程专业的就业机会。

欲了解更多信息，请访问
rmit.edu.au/engineering

环境学

#5

在应对世界上最大的环境、社会和治理挑战所采取的行动方面，RMIT排名全澳第五

Top 10

在环境科学方面排名全澳前十、全球百强

根据你的兴趣塑造你的学位

在RMIT的环境科学学位中，你可以在第一学期尝试各种选修课，再决定专攻哪一个方向

RMIT在环境和规划管理和政策研究方面带来了至关重要的影响，并促进与当地和全球社区保持联系的项目发展

1 QS世界大学学科排名2022。
2 动画生涯回顾，2022年国际动画学校排行榜

欲了解更多信息，请访问
rmit.edu.au/environment

环境科学 ENVIRONMENTAL SCIENCE

	学制	校区	入学时间	$ 2024	RMIT课程代码	IELTS	入学要求（澳洲学历最低平均分%或GPA）	选拔测试	衔接课程	备注
环境科学学士 Bachelor of Environmental Science	3 年	市中心校区	2月, 7月	$38,400	BP192	6.5 (6.0)	65%	–	Y	–
环境科学学士/环境与社会学士 Bachelor of Environmental Science / Bachelor of Environment and Society	4 年	市中心校区	2月, 7月	$38,400	BP193	6.5 (6.0)	70%	–	–	–
理科学士(环境科学)一年(荣誉) Bachelor of Science (Environmental Science) (Honours)	1 年	市中心校区 / 班杜拉校区	2月, 7月	$38,400	BH012ES	6.5 (6.0)	2.0	–	–	K

附注

K 这是一个为期一年的全日制荣誉学位，成绩优异的学生可以在完成相关学科的本科学位后进行申请。荣誉学位可以加深你的知识，发展你的研究、分析和沟通技能，它也是通过研究学习进入研究生和更高学位的途径。

* 总费用

标注:

学制 校区 入学时间 $ 2024 2024年度学费（澳元）IELTS 学术类雅思总分（单项）– 可能会变更 RMIT课程代码
入学要求（澳洲学历最低平均分%或GPA） 选拔测试 衔接课程 备注

时尚

时尚与纺织品 FASHION AND TEXTILES				$ 2024		IELTS				
鞋类定制四级证书 Certificate IV in Custom-Made Footwear	1 年	布朗斯维克	2月	$25,000*	C4389	5.5 (5.0)	50%	–	–	–
纺织品设计 、开发与制作四级证书 Certificate IV in Textile Design, Development and Production	1 年	布朗斯维克	2月	$22,750*	C4404	5.5 (5.0)	50%	–	–	E
时尚造型文凭 Diploma of Fashion Styling	1 年	布朗斯维克	2月	$21,000*	C5401	5.5 (5.0)	–	Y	–	–
时尚设计与技术副学士 Associate Degree in Fashion Design and Technology	2 年	布朗斯维克	2月, 7月	$34,560	AD014	6.0 (5.5)	60%	Y	Y	C
时尚学士（设计）Bachelor of Fashion (Design)	3 年	布朗斯维克	2月, 7月	$44,160	BP328	6.5 (6.0)	65%	Y	–	–
时尚学士（创业）Bachelor of Fashion (Enterprise)	3 年	布朗斯维克	2月, 7月	$44,160	BP327	6.5 (6.0)	65%	–	–	–
时尚与纺织品学士（可持续性创新） Bachelor of Fashion and Textiles (Sustainable Innovation)	3 年	布朗斯维克	2月, 7月	$44,160	BP326	6.5 (6.0)	65%	–	–	–
纺织品学士（设计）Bachelor of Textiles (Design)	3 年	布朗斯维克	2月	$44,160	BP121	6.5 (6.0)	65%	Y	Y	E
时尚创业研究生证书 Graduate Certificate of Fashion (Entrepreneurship)	0.5 年	布朗斯维克	2月, 7月	$20,160	GC166	6.5 (6.0)	2.5	–	–	–
时尚创业研究生文凭 Graduate Diploma of Fashion (Entrepreneurship)	1 年	布朗斯维克	2月, 7月	$40,320	GD203	6.5 (6.0)	2.5	Y	–	–
时尚硕士（创业）Master of Fashion Entrepreneurship)	2 年	布朗斯维克	2月, 7月	$40,320	MC213	6.5 (6.0)	2.5	Y	–	–
时尚硕士（设计）Master of Fashion (Design)	2 年	市中心校区	2月	$40,320	MC246	6.5 (6.0)	2.0	Y	Y	–
营销 MERCHANDISING										
视觉营销文凭 Diploma of Visual Merchandising	1 年	市中心校区	2月, 7月	$26,000*	C5381	5.5 (5.0)	50%	Y	Y	–
时尚与纺织品营销副学士 Associate Degree in Fashion and Textile Merchandising	2 年	布朗斯维克	2月, 7月	$34,560	AD013	6.0 (5.5)	60%	–	Y	C
荣誉学位 HONOURS										
时尚学士（设计）（荣誉）Bachelor of Fashion (Design) (Honours)	1 年	市中心校区	2月	$44,160	BH127	6.5 (6.0)	2.0	Y	Y	K
纺织品学士（设计）（荣誉）Bachelor of Textiles (Design) (Honours)	1 年	市中心校区	2月	$44,160	BH124	6.5 (6.0)	2.0	Y	–	K
研究型课程 RESEARCH										
设计硕士（时尚与纺织品）Master of Design (Fashion and Textiles)	2 年	市中心校区 布朗斯维克	全年	$34,560	MR213	6.5 (6.0)	60%	–	–	FF
技术硕士（时尚与纺织品）Master of Technology (Fashion and Textiles)	2 年	布朗斯维克	全年	$34,560	MR214	6.5 (6.0)	60%	–	–	FF
博士（时尚与纺织品）PhD (Fashion and Textiles)	4 年	布朗斯维克	全年	$34,560	DR213	6.5 (6.0)	70%	–	–	FF

附注

C 本课程包含专业实习项目 。

E 本课程需缴纳额外的费用 。

K 该课程是为期一年的全日制荣誉学位，成绩优异的学生可以在完成相关学科的本科学位后申请 。荣誉学位可以深化所学知识，并培养学生在研究 、分析和沟通方面的技能 。通过研究型的学习，可进入硕士和更高学位深造 。

FF 相关详情, 请参阅 rmit.edu.au/how-to-apply-for-research for reference.

* 总费用

标注:

学制 校区 入学时间 $ 2024 2024年度学费（澳元）IELTS 学术类雅思总分（单项）– 可能会变更 RMIT课程代码 入学要求（澳洲学历最低平均分%或GPA） 选拔测试 衔接课程 备注

Top 11

RMIT的时装学士(设计)(荣誉)课程跻身全球11大本科服装设计课程之列

联合国可持续发展目标

RMIT的所有本科生时尚课程都以联合国可持续发展目标为基础

合作伙伴关系

拥有顶尖时装学校，如纽约帕森斯设计学院、阿姆斯特丹时装学院和伦敦时装学院

在巴黎和美国的密集研讨会侧重于发展技术技能，如图案制作和刺绣

2019年，最佳时装学校商业评论–RMIT的时装学士(设计)(荣誉)课程跻身本科生时装设计类前11名，获得了所有四个荣誉勋章：最佳整体、最佳全球影响力、最佳学习体验和最佳长期价值 。

欲了解更多信息, 请访问
rmit.edu.au/fashion

健康学

支持世卫组织

RMIT在中医药方面的专业知识有助于世界卫生组织的计划实施，该计划旨在将传统医疗实践融入全球公共医疗保健

先进设施

练习使用工业级设备，从治疗按摩和肌肉疗法到数字人体生物科学皆使用一流的设施

RMIT 是维多利亚州唯一的中医教育高等教育机构

根据兴趣来塑造学位

在决定专攻哪个方向之前，试着混合选修课，或者将健康学中的各个辅修结合起来

欲了解更多信息, 请访问
rmit.edu.au/health-science

辅助型医学 COMPLEMENTARY MEDICINE										
	学制	校区	入学时间	$ 2024	RMIT课程代码	IELTS	入学要求	选拔测试	衔接课程	备注
健康科学副学士学位 Associate Degree in Health Sciences	2 年	市中心校区	2月	$33,600	AD019	6.0 (5.5)	50%	–	–	–
健康科学学士/应用科学学士(中医药) Bachelor of Health Science / Bachelor of Applied Science (Chinese Medicine)	5 年	班杜拉校区	2月	$38,400	BP278	6.5 (6.0)	70%	–	–	–
健康科学学士/应用科学学士(脊骨疗法) Bachelor of Health Science / Bachelor of Applied Science (Chiropractic)	5 年	班杜拉校区	2月	$38,400	BP280	6.5 (6.0)	70%	–	–	–
健康科学学士/应用科学学士(骨科) Bachelor of Health Science / Bachelor of Applied Science (Osteopathy)	5 年	班杜拉校区	2月	$38,400	BP279	6.5 (6.0)	70%	–	–	–
护理与相关健康医学 NURSING AND ALLIED HEALTH										
护理文凭 Diploma of Nursing	2 年	市中心校区 / 班杜拉校区	2月, 7月	$37,500*	C5417	7.0 (7.0)	50%	–	–	–
护理学士 Bachelor of Nursing	3 年	班杜拉校区	2月, 7月	$38,400	BP032	7.0 (7.0)	65%	–	Y	B
心理健康护理研究生文凭 Graduate Diploma in Mental Health Nursing	1 年	班杜拉校区	2月, 7月	$32,640	GD158	6.5 (6.0)	–	–	–	–
药剂学 PHARMACY										
药学学士 Bachelor of Pharmaceutical Sciences	3 年	班杜拉校区	2月	$42,240	BP311	6.5 (6.0)	65%	–	Y	–
制药科学学士(荣誉) Bachelor of Pharmaceutical Sciences (Honours)	1 年	班杜拉校区	2月	$42,240	BH121	6.5 (6.0)	–	Y	–	K
药学学士(荣誉) Bachelor of Pharmacy (Honours)	4 年	班杜拉校区	2月	$46,080	BH102	7.0 (6.5)	65%	–	Y	O
心理学 PSYCHOLOGY										
相关详情,请参阅第36页										
社工 SOCIAL WORK										
相关详情,请参阅第38页										

附注

B 七月份入学仅适用于有专业背景并能够获得学分减免的学生。

K 这是一个为期一年的全日制荣誉学位，成绩优异的学生可以在#年完成本科学位后申请。
荣誉学位可以加深你的知识，发展你的研究、分析和交流能力技能，这也是一条通过研究学习进入研究生和更高学位的途径。

O 这是一个学士学位和荣誉学位相结合的学位，入学条件是高中学历。在完成这一课程后，学生以优异的成绩毕业，则不需要额外进行一年的学习。荣誉学位可以加深你的知识，发展你的研究、分析和沟通技能，它是通过研究学习进入研究生和更高学位的途径。

* 总费用

标注:

学制 校区 入学时间 $ 2024 2024年度学费（澳元）IELTS 学术类雅思总分（单项）– 可能会变更 RMIT课程代码
入学要求（澳洲学历最低平均分%或GPA） 选拔测试 衔接课程 备注

Naarah Sukkel
护理学生

护理模拟实验室对学习非常有帮助。实验室内配有非常先进与高科技的设备，我们可以使用模拟人体模型来进行实验，它们会呼吸与说话，还可以向你扔曲线球，所以你必须能够对他们的需求做出反应。

在整个课程的三年时间里，我们进行了许多实习。这些实践机会的复杂程度随着课程的进度而叠加，最后一年最为复杂复杂，主要专注于为我们明年进入劳动力市场做准备。

信息技术

Top 10

RMIT在人工智能方面跻身全澳前十

Top 100

RMIT在人工智能方面跻身全球百强

根据兴趣来塑造学位

了解为您量身定做的学习选项，包括将IT专业与跨学科辅修相结合，或者选择在三年课程的基础下额外添加培养工作经验的机会

获得学士学位的途径

证书、文凭和IT副学士学位提供了进入RMIT几个ICT学士学位的途径

1 QS世界大学2022年学科排名
2 2023年最佳全球大学排行榜

欲了解更多信息，请访问
rmit.edu.au/it

计算机工程 COMPUTER ENGINEERING

相关详情,请参阅第25页

计算机科学 COMPUTER SCIENCE

				$ 2024		IELTS				
计算机科学学士 Bachelor of Computer Science	3 年	市中心校区	2月, 7月	$38,400	BP094	6.5 (6.0)	65%	–	Y	–
计算机科学学士(专业) Bachelor of Computer Science (Professional)	4 年	市中心校区	2月, 7月	$38,400	BP347	6.5 (6.0)	90%	–	–	–

数据科学 DATA SCIENCE

数据科学学士 Bachelor of Data Science	3 年	市中心校区	2月, 7月	$38,400	BP340	6.5 (6.0)	65%	–	–	–
数据科学学士(专业) Bachelor of Data Science (Professional)	4 年	市中心校区	2月, 7月	$38,400	BP348	6.5 (6.0)	90%	–	–	–
数据科学硕士 Master of Data Science	2 年	市中心校区	2月, 7月	$39,360	MC267	6.5 (6.0)	2.0	–	–	–

信息技术 INFORMATION TECHNOLOGY

资讯科技文凭 Diploma of Information Technology	1 年	市中心校区	2月, 7月	$23,250*	C5402	5.5 (5.0)	–	–	–	–
信息技术(云工程师)文凭 Diploma of Information Technology (Cloud Engineer)	1 年	市中心校区	2月, 7月	$23,250*	C5402CE	5.5 (5.0)	–	–	–	–
资讯科技(网络安全)文凭 Diploma of Information Technology (Cyber Security)	1 年	市中心校区	2月, 7月	$23,250*	C5402CS	5.5 (5.0)	–	–	–	–
信息技术(高级网络)文凭 Diploma of Information Technology (Advanced Networking)	1 年	市中心校区	2月, 7月	$23,250*	C5402AN	5.5 (5.0)	–	–	–	–
资讯科技副学士学位 Associate Degree in Information Technology	2 年	市中心校区	2月, 7月	$35,520	AD006P11	6.0 (5.5)	50%	–	Y	–
信息技术学士 Bachelor of Information Technology	3 年	市中心校区	2月, 7月	$38,400	BP162	6.5 (6.0)	65%	–	Y	–
信息技术学士(专业) Bachelor of Information Technology (Professional)	4 年	市中心校区	2月, 7月	$38,400	BP349	6.5 (6.0)	90%	–	–	–
人工智能硕士 Master of Artificial Intelligence	2 年	市中心校区	2月, 7月	$39,360	MC271	6.5 (6.0)	2.0	–	–	–
网络安全硕士 Master of Cyber Security	2 年	市中心校区	2月, 7月	$39,360	MC159	6.5 (6.0)	2.0	–	–	–
信息技术硕士 Master of Information Technology	2 年	市中心校区	2月, 7月	$39,360	MC208	6.5 (6.0)	2.0	–	–	–

标注:
学制 校区 入学时间 $ 2024 2024年度学费（澳元）IELTS 学术类雅思总分（单项）– 可能会变更 RMIT课程代码
入学要求（澳洲学历最低平均分%或GPA） 选拔测试 衔接课程 备注

法律

司法 JUSTICE										
				$ 2024		IELTS				
刑事司法学学士 Bachelor of Criminal Justice	3 年	市中心校区	2月, 7月	$34,560	BP023	6.5 (6.0)	70%	–	–	C
犯罪学与心理学学士 Bachelor of Criminology and Psychology	3 年	市中心校区	2月, 7月	$34,560	BP295	6.5 (6.0)	70%	–	–	–
司法与犯罪学学士（荣誉）Bachelor of Justice and Criminology (Honours)	1 年	市中心校区	2月, 7月	$34,560	BH060	6.5 (6.0)	3.0	Y	–	K
司法与犯罪学研究生证书 Graduate Certificate in Justice and Criminology	0.5 年	市中心校区	2月, 7月	$18,720*	GC195	6.5 (6.0)	–	–	–	–
司法与犯罪学硕士 Master of Justice and Criminology	2 年	市中心校区	2月, 7月	$37,440	MC223	6.5 (6.0)	–	–	Y	–
法律 LAWS										
法学学士 Bachelor of Laws	3 年	市中心校区	2月	$41,280	BP335	6.5 (6.0)	85%	–	Y	–
法学学士/商业学士（信息系统）Bachelor of Laws / Bachelor of Business (Information Systems)	5 年	市中心校区	2月	$41,280	BP336	6.5 (6.0)	88%	–	–	–
法学学士/商业学士（经济与金融）Bachelor of Laws / Bachelor of Business (Economics and Finance)	5 年	市中心校区	2月	$41,280	BP339	6.5 (6.0)	88%	–	–	–
法学博士JD Juris Doctor	3 年	市中心校区	2月, 7月	$47,040	MC161	6.5 (6.0)	2.5	–	–	–
法律管理与政策 LEGAL ADMINISTRATION AND POLICY										
法律与诉讼学士 Bachelor of Legal and Dispute Studies	3 年	市中心校区	2月, 7月	$34,560	BP204	6.5 (6.0)	70%	–	–	–
研究型课程 RESEARCH										
商业硕士（商业与法律）Master of Business (Business and Law)	2 年	–	全年	$34,560	MR205	6.5 (6.0)	–	–	Y	FF
社会科学硕士（全球、城市与社会研究）Master of Social Science (Global, Urban and Social Studies)	2 年	–	全年	$31,680	MR210	6.5 (6.0)	–	–	Y	FF
博士（全球、城市与社会研究）PhD (Global, Urban and Social Studies)	4 年	–	全年	$31,680	DR210	6.5 (6.0)	–	–	Y	FF
博士（法学）PhD (Law)	4 年	–	全年	$38,400	DR206	6.5 (6.0)	–	–	Y	FF

附注

C 本课程包含专业实习项目。

K 该课程是为期一年的全日制荣誉学位，成绩优异的学生可以在完成相关学科的本科学位后申请。荣誉学位可以深化所学知识，并培养学生在研究、分析和沟通方面的技能。通过研究型的学习，可进入硕士和更高学位深造。

FF 相关详情，请参阅 rmit.edu.au/how-to-apply-for-research for reference.

标注:

学制 校区 入学时间 $ 2024 2024年度学费（澳元）IELTS 学术类雅思总分（单项）– 可能会变更 RMIT课程代码 入学要求（澳洲学历最低平均分%或GPA） 选拔测试 衔接课程 备注

30+

RMIT拥有30多年的司法培训和教育经验

50天的实习项目

在你刑事司法学士的最后一年接受为期50天的实习安排

法律系学生协会

在RMIT，法律系学生协会有着全年举办社会、教育和职业活动的传统

司法和犯罪学的多种选修课：

- 法医学研究
- 毒品犯罪
- 国际警务
- 青年司法
- 恐怖主义

欲了解更多信息，请访问
rmit.edu.au/law

#4

在传播和媒体研究方面排名全澳第四

#40

在传播和媒体研究方面排名全球第四十

50 years

RMIT教授新闻学已有长达50年历史

国家屏幕文化博物馆ACMI的官方研究伙伴

1 QS世界大学2022年学科排名

媒体

音乐与视听 MUSIC AND AUDIOVISUAL										
	学制	校区	入学时间	$ 2024	RMIT课程代码	IELTS	入学要求	选拔测试	衔接课程	备注
人文学学士（音乐产业）Bachelor of Arts (Music Industry)	3 年	市中心校区	2月, 7月	$35,520	BP047	6.5 (6.0)	65%	–	–	B
影视与媒体 SCREEN AND MEDIA										
影视与媒体文凭(内容创作) Diploma of Screen and Media (Content Creation)	1 年	市中心校区	2月	$24,500*	C5412	5.5 (5.0)	–	Y	–	–
影视和媒体文凭 (动画、游戏和视觉效果) Diploma of Screen and Media (Animation, Gaming and Visual Effects)	1 年	市中心校区	2月, 7月	$23,750*	C5413	5.5 (5.0)	–	–	–	–
影视与媒体高级文凭（导演）Advanced Diploma of Screen and Media (Directing)	1 年	市中心校区	2月	$24,500*	C6172	5.5 (5.0)	–	Y	Y	A
影视与媒体高级文凭（内容创作和设计）Advanced Diploma of Screen and Media (Content Creation and Design)	1 年	市中心校区	2月, 7月	$24,500*	C6173	5.5 (5.0)	–	Y	Y	A
影视与媒体制作副学士 Associate Degree in Screen and Media Production	1 年	市中心校区	2月, 7月	$33,600	AD017	6.0 (5.5)	60%	Y	–	–
传播学学士（媒体）Bachelor of Communication (Media)	2.5 年 3 年	市中心校区	7月 2月, 7月	$46,080 (2.5 年), $38,400 (3 年)	BP221	6.5 (6.0)	65%	–	Y	L,B
媒体硕士 Master of Media	2 年	市中心校区	2月, 7月	$38,400	MC188	6.5 (6.0)	2.5	–	–	–
荣誉学位 HONOURS										
媒体与传播学学士 (荣誉) Bachelor of Media and Communication (Honours)	1 年	市中心校区	2月	$38,400	BH066	6.5 (6.0)	3	Y	–	K

附注

A 本课程只对可获得学分减免的学生开放。

B 七月份入学仅适用于有专业背景并能够获得学分减免的学生。

K 该课程是为期一年的全日制荣誉学位，成绩优异的学生可以在完成相关学科的本科学位后申请。荣誉学位可以深化所学知识，并培养学生在研究、分析和沟通方面的技能。通过研究型的学习，可进入硕士和更高学位深造。

L 此版本的媒体课程适用于7月开始就读一年级的学生。本课程为快速课程。全课程含6个学期、2个半学年修完、第一年需在春季学期 (11/12 月) 和暑期课程 (1/2月) 以强化模式学习四门一年级科目。

* 总费用

欲了解更多信息，请访问
rmit.edu.au/media

标注:

学制 校区 入学时间 $ 2024 2024年度学费（澳元）IELTS 学术类雅思总分（单项）– 可能会变更 RMIT课程代码
入学要求（澳洲学历最低平均分%或GPA） 选拔测试 衔接课程 备注

房地产

物业与估值 PROPERTY AND VALUATION				$ 2024		IELTS				
应用科学学士(物业及估价)(荣誉) Bachelor of Applied Science (Property and Valuation) (Honours)	4 年	市中心校区	2月, 7月	$40,320	BH113	6.5 (6.0)	65%	–	Y	O
房地产专业毕业证书 Graduate Certificate in Property	0.5 年	市中心校区	2月, 7月	$21,600*	GC051	6.5 (6.0)	–	–	–	–
房地产专业毕业文凭 Graduate Diploma in Property	1 年	市中心校区	2月, 7月	$43,200	GD090	6.5 (6.0)	–	–	Y	–
房地产硕士学位 Master of Property	2 年	市中心校区	2月, 7月	$43,200	MC212	6.5 (6.0)	–	–	Y	–

附注

O 这是一个学士和荣誉相结合的学位，入学标准以高中学历为基础。完成这项课程后，学生将以优异的成绩毕业，而不必进行额外一年的学习。荣誉学位可以加深你的知识，发展你的研究、分析和沟通技能，也是通过研究学习进入研究生和更高学位的途径。

* 总费用

标注:

学制 校区 入学时间 $ 2024 2024年度学费（澳元）IELTS 学术类雅思总分（单项）– 可能会变更 RMIT课程代码 入学要求（澳洲学历最低平均分%或GPA） 选拔测试 衔接课程 备注

#3

在建筑环境研究方面，排名全澳第三、全球第31

250+

超过250位的雇主可供选择

通过雇主选择计划，RMIT的房地产、建筑和项目管理课程与250多个业内渠道保持着密切关系

向经验丰富的专业人士学习

RMIT教授房地产教育已有40多年的历史

全球机遇

与全球公司合作开展项目，或与其他学习房地产的学生进行国际竞争，争取在世界舞台上获得认可的机会

1 QS世界大学2022年学科排名

欲了解更多信息, 请访问
rmit.edu.au/property

132

在真实工作环境中进行长达132天的业内实习项目

由澳大利亚心理学认证委员会(APAC)认证

RMIT社会科学学士(心理学)和应用科学学士(心理学)(荣誉)的APAC认证，为学生提供了在澳大利亚和海外进一步的学习机会，并可在国内和国际注册成为心理学家

根据兴趣来塑造学位

在心理学学士学位中，你可以尝试了各种选修课之后再决定专攻什么方向，同时你将有机会参加未来技术技能课程

向经验丰富的专家学习

从注册心理学家到犯罪学家，教学人员都是各自领域的专家

欲了解更多信息, 请访问
rmit.edu.au/psychology

心理学

心理学 PSYCHOLOGY

	学制	校区	入学时间	$ 2024	RMIT课程代码	IELTS	入学要求（澳洲学历最低平均分%或GPA）	选拔测试	衔接课程	备注
心理学学士 Bachelor of Psychology	3 年	市中心校区	2月, 7月	$38,400	BP154	6.5 (6.0)	65%	–	–	–
应用科学学士(心理学)(荣誉) Bachelor of Applied Science (Psychology) (Honours)	1 年	班杜拉校区	2月	$38,400	BH000	6.5 (6.0)	75%	–	–	K
临床心理学硕士 Master of Clinical Psychology	2 年	班杜拉校区	2月	$39,360	MC002	8.0 (8.0)	80%	Y	–	–

附注
这是一个为期一年的全日制荣誉学位，成绩优异的学生可以在完成相关学科的本科学位后进行申请。
荣誉学位可以加深你的知识，发展你的研究、分析和沟通技能，同时也是通过研究学习进入研究生和更高学位的途径。

标注:
学制 校区 入学时间 $ 2024 2024年度学费（澳元）IELTS 学术类雅思总分（单项）– 可能会变更 RMIT课程代码
入学要求（澳洲学历最低平均分%或GPA） 选拔测试 衔接课程 备注

获取RMIT课程和衔接课程的最新信息,请浏览: **rmit.edu.au**

理科

应用科学 APPLIED SCIENCE				$ 2024		IELTS				
理科学士 Bachelor of Science	3 年	市中心校区	2月, 7月	$38,400	BP350	6.5 (6.0)	65%	–	–	–
生物技术与生物科学 BIOTECHNOLOGY AND BIOLOGICAL SCIENCES										
理学士(生物学)(荣誉) Bachelor of Science (Biology) (Honours)	1 年	市中心校区	2月, 7月	$38,400	BH012BI	6.5 (6.0)	2.0	–	–	K
理学士(生物科技)(荣誉) Bachelor of Science (Biotechnology) (Honours)	1 年	市中心校区	2月, 7月	$38,400	BH012BT	6.5 (6.0)	2.0	–	–	K
理科学士(生物科技)/生物医学学士 Bachelor of Science (Biotechnology)/Bachelor of Biomedical Science	4 年	市中心校区 / 班杜拉校区	2月, 7月	$38,400	BP293	6.5 (6.0)	70%	–	–	W
生物技术硕士 Master of Biotechnology	2 年	市中心校区	2月, 7月	$39,360	MC111	6.5 (6.0)	2.0	–	–	W
化学 CHEMISTRY										
理科学士(化学)(荣誉) Bachelor of Science (Chemistry) (Honours)	1年	市中心校区	2月, 7月	$38,400	BH012CH	6.5 (6.0)	2.0	–	–	K
计算机科学 COMPUTER SCIENCE										
理学士(计算机科学)(荣誉) Bachelor of Science (Computer Science) (Honours)	1 年	市中心校区	2月, 7月	$38,400	BH012CS	6.5 (6.0)	3.0	–	–	K
食品科学与技术 FOOD SCIENCE AND TECHNOLOGY										
食品技术与营养学学士 Bachelor of Food Technology and Nutrition	3 年	市中心校区 / 班杜拉校区	2月, 7月	$38,400	BP199	6.5 (6.0)	65%	–	Y	W
食品技术与营养学学士/商学学士 Bachelor of Food Technology and Nutrition / Bachelor of Business	4 年	市中心校区 / 班杜拉校区	2月, 7月	$44,280	BP289	6.5 (6.0)	70%	–	–	W
理科学士(食品技术)(荣誉) Bachelor of Science (Food Technology) (Honours)	1 年	市中心校区	2月, 7月	$38,400	BH012FT	6.5 (6.0)	2.0	–	–	K
食品科学与技术硕士 Master of Food Science and Technology	2 年	市中心校区 / 班杜拉校区	2月, 7月	$39,360	MC237	6.5 (6.0)	2.0	–	Y	W
检验医学 LABORATORY MEDICINE										
相关详情，请参阅第17页										
数学和统计学 MATHEMATICS AND STATISTICS										
应用数学与统计学学士 Bachelor of Applied Mathematics and Statistics	3年	市中心校区	2月, 7月	$38,400	BP083	6.5 (6.0)	65%	–	–	–
理科学士(数学及统计)(荣誉) Bachelor of Science (Mathematics and Statistics) (Honours)	1年	市中心校区	2月, 7月	$38,400	BH012MS	6.5 (6.0)	2.5	–	–	K
分析学硕士 Master of Analytics	2年	市中心校区	2月, 7月	$39,360	MC242	6.5 (6.0)	–	–	–	–
统计与运筹学硕士 Master of Statistics and Operations Research	2年	市中心校区	2月, 7月	$39,360	MC004	6.5 (6.0)	–	–	–	–
物理学 PHYSICS										
理学士(物理学)(荣誉) Bachelor of Science (Physics) (Honours)	1 年	市中心校区	2月, 7月	$38,400	BH012PH	6.5 (6.0)	2.0	–	–	K
航天科学 SPACE SCIENCE										
空间科学学士 Bachelor of Space Science	3 年	市中心校区	2月, 7月	$38,400	BP330	6.5 (6.0)	65%	–	–	–
测量与地理空间科学 SURVEYING AND GEOSPATIAL SCIENCES										
测量学学士(荣誉) Bachelor of Surveying (Honours)	4 年	市中心校区	2月, 7月	$38,400	BH116	6.5 (6.0)	65%	–	–	O
地理空间科学学士(荣誉) Bachelor of Geospatial Science (Honours)	4 年	市中心校区	2月, 7月	$38,400	BH117	6.5 (6.0)	65%	–	–	O
地球空间科学硕士 Master of Geospatial Science	2 年	市中心校区	2月, 7月	$39,360	MC265	6.5 (6.0)	–	–	–	–

附注

K 该课程是为期一年的全日制荣誉学位，成绩优异的学生可以在完成相关学科的本科学位后申请。荣誉学位可以深化所学知识，并培养学生在研究、分析和沟通方面的技能。通过研究型的学习，可进入硕士和更高学位深造。

O 该课程包含学士学位和荣誉学位，入学条件要求高中学历（各专业对入学成绩要求有所不同）。完成该课程的学生毕业即可获得荣誉学位，无需额外再读一年。荣誉学位可以深化所学知识，并培养学生在研究、分析和沟通方面的技能。通过研究型的学习，可进入硕士和更高学位深造。

W 本课程将在市中心和班杜拉 (Bundoora) 两个校区授课。学生可能需要到两个校区上课。

标注:

学制　校区　入学时间　$ 2024 2024年度学费（澳元）IELTS 学术类雅思总分（单项）– 可能会变更　RMIT课程代码　入学要求（澳洲学历最低平均分%或GPA）　选拔测试　衔接课程　备注

Top 10

在材料科学、物理学和天文学方面，排名全澳前十以及世界百强

在世界知名的地理空间研究所学习

根据兴趣来塑造学位

在你决定专攻哪个专业之前，可以尝试各种选修课，把你的理科专业和跨学科的辅修课程结合起来；或者学习双主修；或者从我们单机性质的专业学位中进行选择

RMIT提供全澳唯一的单机性质科学学位

1 QS世界大学学科排名2022
2 2019年地理空间世界领导力大奖

欲了解更多信息，请访问
rmit.edu.au/science

#3

在减少不平等方面排行全球第三、全澳第二

Top 100

在发展研究领域中排行全球百强

40+

RMIT教授社工和青少年工作教育已有40多年的历史

向与行业有密切联系的专家学习

社会与社区学

国际研究 INTERNATIONAL STUDIES				$ 2024		IELTS				
国际研究学士 Bachelor of International Studies 国际研究学士（发展）Bachelor of International Studies (Development) 国际研究学士（全球安全）Bachelor of International Studies (Global Security) 国际研究学士（语言）Bachelor of International Studies (Languages)	3 年	市中心校区	2月, 7月	$ 33,600	BP332 BP332DEV BP332GS BP332LAN	6.5 (6.0)	65%	–	–	–
全球研究硕士 Master of Global Studies	2 年	市中心校区	2月, 7月	$37,440	MC283	6.5 (6.0)	–	–	–	–
语言、笔译与口译 LANGUAGES, TRANSLATING AND INTERPRETING										
笔译与口译研究生证书 Graduate Certificate in Translating and Interpreting	0.5 年	市中心校区	2月, 7月	$18,240*	GC185	6.5 (6.0)	–	Y	–	–
笔译与口译研究生文凭 Graduate Diploma in Translating and Interpreting	1 年	市中心校区	2月, 7月	$37,440	GD168	6.5 (6.0)	–	Y	Y	–
笔译与口译硕士 Master of Translating and Interpreting	2 年	市中心校区	2月, 7月	$37,440	MC214	6.5 (6.0)	–	Y	Y	–
公共政策 PUBLIC POLICY										
公共政策硕士 Master of Public Policy	2 年	市中心校区	2月, 7月	$37,440	MC216	6.5 (6.0)	2.5	–	–	–
社会工作 SOCIAL WORK										
社会工作学士（荣誉）Bachelor of Social Work (Honours) / 社会科学学士（心理学）Bachelor of Social Science (Psychology)	5 年	市中心校区	2月	$34,560	BH106	7.0 (7.0)	70%	–	–	O
青少年工作与研究学士 Bachelor of Youth Work and Youth Studies	3 年	市中心校区	2月, 7月	$34,560	BP322	6.5 (6.0)	70%	–	–	C
社会工作学士（荣誉）Bachelor of Social Work (Honours)	4 年	市中心校区	2月	$34,560	BH105	7.0 (7.0)	70%	–	–	O
社会工作硕士 Master of Social Work	2 年	市中心校区	2月	$37,440	MC150	7.0 (7.0)	–	Y	–	AA
荣誉学位 HONOURS										
人文学学士（国际研究）（荣誉）Bachelor of Arts (International Studies) (Honours)	1 年	市中心校区	2月, 7月	$34,560	BH049	6.5 (6.0)	3.0	Y	–	K
研究型课程 RESEARCH										
社会科学硕士（全球、城市与社会研究）Master of Social Science (Global, Urban and Social Studies)	2 年	–	全年	$31,680	MR210	6.5 (6.0)	60%	–	–	FF
博士（全球、城市与社会研究）PhD (Global, Urban and Social Studies)	4 年	–	全年	$31,680	DR210	6.5 (6.0)	70%	–	–	FF

1《就职时报》高等教育大学影响2022年排名。这一排名侧重于衡量大学在社会、环境和经济方面的影响以及在实现联合国可持续发展目标方面的进展
2 2022年QS世界大学学科排名

附注

C 本课程包含专业实习项目。
K 该课程是为期一年的全日制荣誉学位，成绩优异的学生可以在完成相关学科的本科学位后申请。荣誉学位可以深化所学知识，并培养学生在研究、分析和沟通方面的技能。通过研究型的学习，可进入硕士和更高学位深造。
O 该课程包含学士学位和荣誉学位，入学条件要求高中学历（各专业对入学成绩要求有所不同）。完成该课程的学生毕业即可获得荣誉学位，无需额外再读一年。荣誉学位可以深化所学知识，并培养学生在研究、分析和沟通方面的技能。通过研究型的学习，可进入硕士和更高学位深造。
AA 本课程名额有限，必须在的11月1日之前递交申请，才有资格接受评审。
FF 相关详情，请参阅 rmit.edu.au/how-to-apply-for-research for reference.
* 总费用

欲了解更多信息，请访问
rmit.edu.au/social-science

标注:

学制 校区 入学时间 $ 2024 2024年度学费（澳元）IELTS 学术类雅思总分（单项）– 可能会变更 RMIT课程代码
入学要求（澳洲学历最低平均分%或GPA） 选拔测试 衔接课程 备注

Beth Shegog
毕业于国际研究学

我之所以会选择RMIT，是因为与我交谈的学生和校友总是对RMIT有着极高的评价，而且他们都在大学里有着许多热情和正面的经历

[RMIT的行业人脉]给了我更多的信心，让我既能获得良好的大学经历，又能成功收获就职的途径。

了解如何申请入读皇家尔本理工大学，请访问:

rmit.edu.au/apply-to-rmit-international-students

RMIT官方微信

RMIT官方微博

联系我们

面对面咨询

330 Swanston Street
(cnr La Trobe Street)
Melbourne VIC 3000

在线咨询

rmit.edu.au/contact-us

邮寄地址

RMIT University
GPO Box 2476
Melbourne VIC 3001

电话

+61 3 9925 2260

本指南提供的信息仅涵盖皇家墨尔本理工大学墨尔本各校区对国际学生开设的课程。本指南信息在出版后有可能变动，如造成不便，敬请谅解。
关于最新的信息，请查阅皇家墨尔本理工大学的网站https://www.rmit.edu.au/皇家墨尔本理工大学CRICOS教育机构代码:00122A皇家墨尔本理工大学培训有限公司CRICOS
教育机构代码:01912G皇家墨尔本理工大学RTO代码: 3046

随时掌控RMIT最新资讯