



Curtin University

国际 学生手册

20 24

Make tomorrow better.



目录

你的未来从这里起航.....	2	本科课程:单学位	36
奖学金	4	本科课程:双学位	44
学在西澳.....	6	研究生课程	48
感受珀斯.....	8	研究型学位	56
探索你的国际机遇.....	10	录取标准.....	58
沉浸式学习体验	12	大学桥梁课程	61
校园学习与生活	14	科廷学院.....	61
校内住宿.....	16	科廷英语.....	61
课程介绍.....	18	科廷英语奖学金.....	61
双学位选择	19	本科录取学术要求.....	62
为自己理想的工作找到合适的课程	20	如何申请.....	64
科学与工程学院.....	22	预算管理.....	66
健康科学学院	25	词汇检索.....	67
人文学院.....	30	来到科廷珀斯校区.....	68
商学院	33	科廷大学地图	69



科廷珀斯校区校历

	2024年 第一 学期	2024年 第二 学期
新生报到周	02月19-23日	07月15-19日
学期开始	02月26日	07月22日
学期结束	06月14日	11月08日

报名截止日期为新生报到两周前*。
请参阅curtin.edu/calendar了解2024年学习周期安排。
申请截止日期详见curtin.edu/deadlines。
*申请截止日期及迎新周的具体日期可能会发生改变，并且可能因课程而异。以上日期只适用于科廷珀斯校区。
欲知其他校区的具体信息，请直接与相关校区联系。

First Nations acknowledgement

科廷大学承认并尊重珀斯校区所在土地的传统所有者——Nyungar的Whadjuk群体, 卡尔古利校区所在土地的传统所有者——东北金矿地区的Wongutha人民, 以及所有校区所在的原住民群体。

你的未来从这里起航

我们与行业专家紧密合作设计课程, 以确保学生毕业时能掌握雇主所需要的技能和知识。学习过程中, 你将通过“职学结合”和实习机会提前适应了解专业环境。

“职学结合”

雇主们非常看重体验式学习。因为科廷大学与企业 and 行业紧密合作, 你可以参与实际的项目和研究, 并有实习以及参与业内活动并建立行业联系的机会。你可以参观工厂, 与行业合作完成真实的项目, 或是参与实验室工作, 以及进行实地考察。

职业支持

我们可以协助你在珀斯找到兼职工作, 支持你的学习生活。我们还提供职业规划服务, 帮助你规划未来的学习和职业选择, 而我们的全球职业服务可以将你与世界各地的雇主联系起来。

curtin.edu/careers

实习

许多课程都提供行业实习, 让你在学习的同时还可以获得专业工作经验。根据所攻读专业课程的不同, 你可以前往科廷大学的众多行业合作伙伴、本地或全国性企业进行实习, 也可以参加医疗保健临床实习或在学实习。

创业项目

适合有抱负的企业家, 参与为期一周的Curtin Ignition培训项目, 帮助你在商业环境中培养出商业思维。

curtin.edu/ignitionprogram

志愿服务机会

如果你热衷于助人为乐, Curtin Volunteers!项目提供的志愿者项目不仅能丰富你的学生经历、培养你的能力, 还能为整个西澳社区做贡献。

curtin.edu/volunteering

课外活动

科廷大学提供一系列的课外活动项目, 你可以在其中学习新技能、结交新朋友、更好地融入社区。你可以根据自己的专业和兴趣选择项目, 毕业后你将获得Curtin Extra Certificate认证。

curtin.edu/curtin-extra



TOP
200

QS世界大学排名

2024年QS世界大学排名位居第183名, 上升10位, 并获得最高5星+评价。

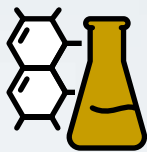

研究领域的领导者

在澳大利亚卓越研究成果中, 我们95%的研究成果被评为满足或高于世界标准。



全球前1%

在备受全球推崇的2022年世界大学学术排名中 (ARWU), 科廷大学排名全球前1%。



建筑学专业排名西澳第1

在2022年QS世界大学学科排名中, 我们的建筑学专业在西澳排名第一, 并跻身全球百强之列。



健康领域的卓越成就

在声誉卓著的2023年泰晤士高等教育世界大学学科排名中, 科廷大学心理学专业排名全国第8位。



酒店和旅游管理排名TOP 5

上海软科发布的2022年全球学术学科排名中, 科廷大学在酒店与旅游管理领域被评为澳大利亚大学前3名, 全球大学前50名。



矿产和采矿工程专业排名澳大利亚第1

在2022年QS世界大学学科排名中, 科廷大学的矿产和采矿工程专业排名澳大利亚第1, 全球第2。



奖学金

奖学金可以为学生提供经济、学术和职业支持, 让你有更多机会掌握新技能、拓展视野、达成更多成就。

只要你满足关键要求, 如学习成绩、工作经验或志愿服务承诺, 就有可能获得奖学金。

国际学生可以申请一系列基于成绩或需求的奖学金, 包括以下几类奖学金:



优秀国际学生奖学金

如果你是一名成绩优秀的学生, 你可以申请科廷优秀国际学生奖学金, 获得第一学年25%学费减免*。



优秀拓展奖学金

工商管理硕士 (MBA)、高级工商管理硕士 (MBA Advance) 和商学硕士 (市场营销) 学位提供优秀拓展奖学金, 获得最后一学年25%学费减免*。



科廷英语奖学金

当你完成科廷英语相关课程, 你可以通过科廷英语奖学金获得最高金额为6,780澳元的奖学金, 用于本科或研究生阶段的学费减免*。

A\$6,780

申请资格标准

奖学金申请将通过筛选, 并提供给以下学生:

- 成绩优异的学生
- 学习特定课程的学生
- 面临特殊情况的学生

每种奖学金都有不同的申请资格标准、申请流程和申请截止日期, 请提前查看相关信息并尽早提交申请。

补充信息

奖学金可能会有所变动。有关2024年奖学金的信息, 请访问我们的奖学金网站。

奖学金网站中可查阅以下信息:

- 现有奖学金的最新信息和申请资格标准
- 撰写奖学金申请的技巧
- 注册电子邮件提醒服务, 让你知道自己可申请的奖学金何时开始接受申请

你还会在申请截止前一周收到提醒邮件。

scholarships.curtin.edu.au

“科廷大学的优秀国际学生奖学金是对我学习付出的认可, 也让我更加有动力在我的学习领域努力做到最好。”

Lisa Luo
商学硕士课程 (市场营销专业)



*附带条款及条件



学在西澳

科廷大学所处的西澳是社区和创新的蓬勃发展之地, 在这里, 你将与多元化的学生群体开展交流, 并从其国际视野中受益。

珀斯校区

作为科廷大学规模最大的校区, 珀斯校区距离珀斯市中心仅有6公里。这里是一个充满灵感与科技的学习空间, 并拥有高影响力的研究和各种有趣的活动。在科廷珀斯校区, 我们提供科廷大学全部的专业课程。

珀斯市中心校区

位于珀斯市中心的科廷法学院加强了科廷大学与西澳法律专业和商业中心的联系。

卡尔古利校区

我们的卡尔古利校区位于西澳大利亚历史悠久的黄金矿区, 你可以在这里学习科廷大学闻名内外的工程学位课程, 以及商业、教育和健康领域的线上课程。科廷卡尔古利校区内还设有偏远健康学院, 为医学和健康科学专业的学生提供区域培训机会。



Kalgoorlie Campus



Engineering Pavilion



珀斯市区校区

科廷大学



Curtin Law School

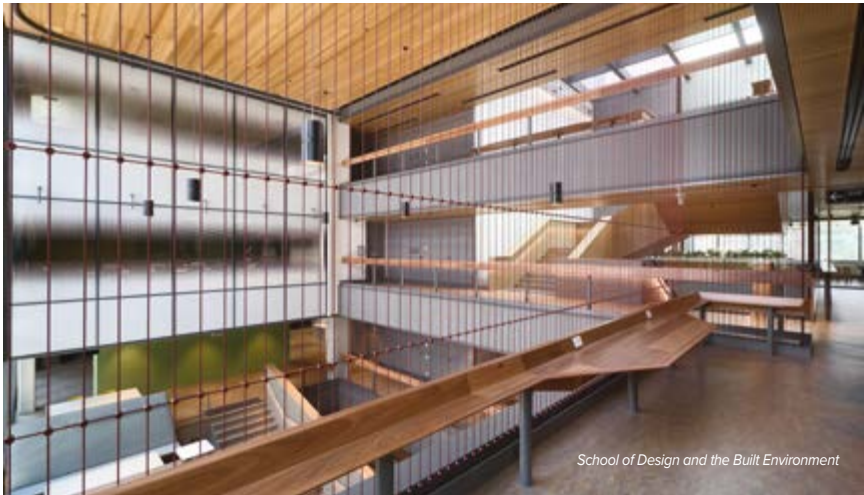

School of Design and the Built Environment



Nesuto Hotel and Zambia Apartments

感受珀斯

珀斯位于澳大利亚美丽的西海岸, 是一个文化多元、繁荣而且安全的都市, 是学生和游客的理想目的地。

01 珀斯市中心

天马行空的新建筑让珀斯市中心焕然一新。在伊丽沙白港的海滨享受美食, 在西澳博物馆Boola Bardip探索本州丰富的文化历史, 或者在世界最大的市内公园之一——国王公园漫步。

02 流连忘返的海滩

珀斯的海岸拥有令人难忘的海滩和优美的风景。不要忘了游览珀斯附近著名的度假胜地——Wadjemup (罗特尼斯岛), 这里是可爱的短尾矮袋鼠的家园。

03 周边交通

珀斯大都市区有着四通八达的公路网络和便利的公共交通服务。

04 校园周边

校园的北面是Victoria Park区, 到处都是各国美食、酒馆、美丽的公园和休闲娱乐区, 热闹非凡。

校园的南面毗邻Canning River, 这里是海豚、鸬鹚、天鹅和许多其他鸟类的家园, 也是散步、野餐和划皮艇的理想场所。

05 西澳最棒的美食

你可以在珀斯的农贸市场和Swan Valley寻觅并品尝美食。

06 购物和文化

珀斯坐拥伊丽沙白港、Forrest Place、Murray Street Mall和众多画廊。历史悠久的港口城市弗里曼图尔距离珀斯市中心只有15公里的距离, 天鹅河在这里汇入了印度洋。

07 经济实惠的生活

珀斯的生活费用低于悉尼、墨尔本和布里斯班*。你可以申请科廷大学经济实惠的校园宿舍, 在一个充满安全和支持的环境中享受生活、社交和学习的乐趣, 教室和零售商店都近在咫尺。

08 多元文化

西澳许多文化和语言多元化社区将珀斯塑造成今天这座充满活力的城市。珀斯全年都会举办各种节日和活动, 你可以探索 and 了解不同的文化, 也可以加入一些社区团体, 与自己的文化社群保持紧密联系。

*生活成本比较分析。数据出自2022年Deloitte Access Economics。有关珀斯生活费用的更多详情, 请参阅curtin.edu/cost-living。

珀斯天气

珀斯属于地中海气候。

	最高气温/最低气温 (°C)	
夏季 (12月至2月)	30	17.5
秋季 (3月至5月)	26	13.7
冬季 (6月至8月)	19	8
春季 (9月至11月)	23	11.7

Source: australia.com

珀斯时区

Perth
GMT+8

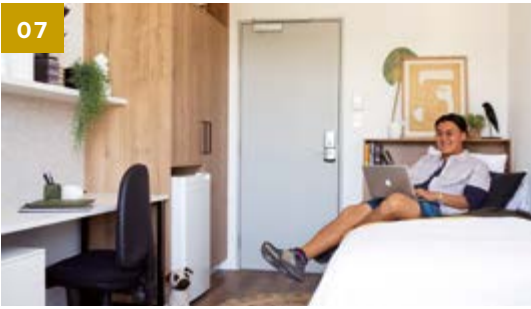

探索你的国际机遇



作为科廷大学的学生, 你有机会前往科廷大学位于非洲、亚洲、欧洲、北美、南美的其他校区或合作大学进行学习。

你可以体验其他文化, 建立国际人脉, 这将是个人或是职业生涯的无价之宝。

我们提供一系列的国际学习机会, 包括交换学习、海外学习和海外暑期学校。我们灵活的转学流程可以让你在自己的祖国开始科廷大学的学位课程, 然后再转到科廷大学的另一个校区, 将对你学业的影响降到最低。

curtin.edu.au/students/experience/global

01 新加坡校区

科廷大学新加坡校区位于亚洲重要的经济中心, 这里与国际商务世界紧密相连, 是你攻读商业学位的理想校园。这里同样提供护理、通信、网络媒体、计算机和IT等学位。

curtin.edu.sg

- Ar
- BL
- He
- IT

02 迪拜校区

科廷大学迪拜校区能给予你在中东的银行业、旅游业和贸易中心学习的机会, 这里富饶的文化和蒸蒸日上的经济发展对你在艺术、商业、工程、IT和计算机方面的学习有很大的助力。

curtindubai.ac.ae

- Ar
- BL
- En
- IT

Ac – 建筑与建造
Ag – 农业、环境和可持续性
Ar – 艺术和创意产业

BL – 商业、管理和法律
En – 工程、采矿和测量
He – 健康

IT – 信息技术
Sc – 物理科学和数学

03 毛里求斯校区

科廷大学毛里求斯校区提供设计、通信、商业和科学相关课程。在这个融合了欧洲、非洲和亚洲文化的热带岛国上, 科廷大学会为你提供世界顶级的教育。

curtinmauritius.ac.mu

- Ar
- BL
- He
- IT

04 马来西亚校区

位于婆罗洲岛的科廷大学马来西亚校区是一个现代且充满活力的校区, 这里绿树成荫、湖光山色。在这里你可以学到包括商业、工程、科学和艺术在内一系列科廷大学学位课程。

curtin.edu.my

- Ag
- Ac
- Ar
- BL
- En
- He
- IT
- Sc

△ 科廷大学遍布全球的校区

● 合作院校

01



02



03



04



▶▶▶ 请查阅curtin.edu/goglobal



沉浸式学习体验

在科廷, 你将在模拟真实工作场所的学习环境中提升你的职业技能, 在毕业之际可以自信地开启你选择的职业生涯。



01 电脑实验机房
这是一个沉浸式的学习场所, 有着独特的设计标识, 其中的网络安全电脑机房还有着可变换颜色的LED灯。

02 设计与建筑环境学院
这栋五层教学楼充满科技感, 将机械、电路、液压和建筑结构等元素外显, 以便学生观察并更好地了解建筑物的结构和功能。

03 Jeanette Hackett模拟法庭
走进我们位于珀斯市中心的高科技模拟法庭中, 并通过全球法学生竞赛锻炼你的辩论技巧以及法律能力。

04 媒体工作室
科廷大学的互动媒体设施有着4K技术以及符合行业标准的数字系统, 学生可以录制、后期剪辑以及音轨混合, 制作自己的作品。



05 模拟医院治疗室
我们的模拟医院治疗师复刻了珀斯真实的医院, 其中包括急救与手术区、重症监护区、儿科以及综合模拟室。

06 业内标准交易软件
商科学生有机会接触到专业股票交易人所使用的交易与金融分析软件Refinitiv Eikon。

07 天文观测室
天文观测室拥有一台12英寸的米德折射望远镜, 具有自动跟踪功能, 让你可以捕捉天文时间的长时间曝光。

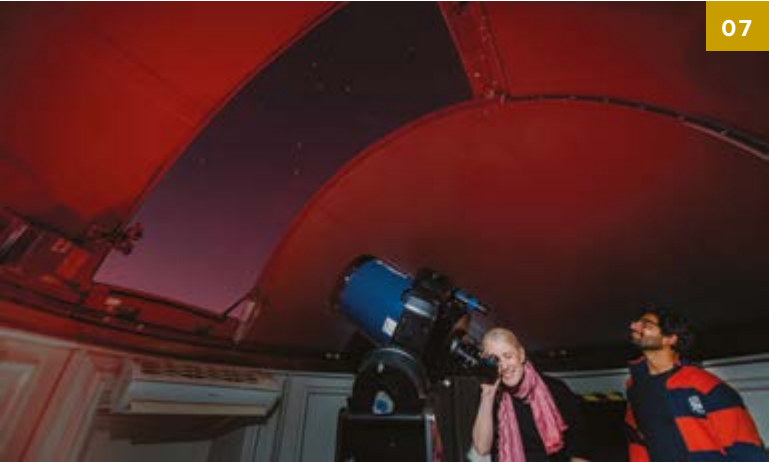

08 3D虚拟解剖技术
通过我们的数字虚拟解剖台, 医学生可以在虚拟人体上进行切割、挤压、变换角度以及缩放尺寸, 进行更细微的学习与观察。

09 科廷税务咨询中心
本税务咨询中心由学生组成, 他们将在有着丰富经验的税务从业者的指导下帮助社会大众进行退税申报。



10 绿色能源电动公园
该实验室让你可以接触到与可再生能源及微电网相关的课程, 其专门针对7种不同类型的可再生能源及其储存方式设立了7个教学站点。

11 二级生物安全实验室
我们的二级生物安全实验室可以让学生像在业内专业实验室一样分析样本并汇报结果。其内部配备了高端的设施以满足分辨并分类细菌的需要。

校园学习与生活



科廷大学的课堂内外都充满友好的氛围, 学生可以在课间享受校园的协作学习空间和户外休闲区, 并参加丰富的活动。

在校园内购买必需品

校园内的商店售卖各种教科书、文具、杂志、小说、贺卡、艺术品和计算机设备, 还提供干洗和自助打印、装订服务。

校园北面的Exchange Precinct, 有一家便利的IGA超市, 在这里你可以买到新鲜的食物和熟食, 以及洗漱用品、糖果和其他生活必需品。

丰富的校园活动

科廷校园内会举办市集日、多元文化周、免费音乐演出和学生会晚宴等精彩的活动。

便利的科技

Wi-Fi全面覆盖了整座校园, 校园内有许多地方提供充电设备。还有若干个计算机实验室, 配备了打印站、扫描仪、图形工作站、演示白板和当下必备的各种软件。

努力学习, 努力享受

科廷体育场是校园里进行运动和健身的场所, 这里有:

- 900平方米设备齐全的体育馆
- 团体健身房
- 专业工作室
- 健康和康复诊所
- 广阔的室外休闲娱乐空间
- 室内和室外多用途球场

我们非常注重提高幸福感和健康的生活方式, 鼓励学生参加各种的活动, 无论你是场下的观众、粉丝, 还是场上的运动代表或参赛者。

这里的设施、服务和项目都将激励、吸引着你, 并充实你的学生体验。抓住机会, 勇于尝试新事物, 每天都运动起来, 你将发现大学生活中不仅仅是学习。

curtin.edu.au/sport

校园美食

无论你是需要一杯咖啡还是康普茶, 一顿三明治简餐还是丰盛的正餐, 你都可以校园里买到。我们有IGA超市、一流的咖啡馆和各种各样的快餐车, 更多的美食等你来探索。

探索图书馆

全新装修的TL Robertson图书馆环境优美、光线充足, 是你与同学、朋友一起学习和交流的理想场所。你一定会喜欢上这里的各种各样的学习空间, 这里包含: 小组学习区和一整层楼的安静学习区, 拥有各种科技、工具和材料的创客空间, 让你可以尽情释放自己的创造力, 可以欣赏校园中心的美景的阅览室, 以及展览厅、学生厨房和Guild咖啡馆。

curtin.edu.au/library

保障你的健康和福祉

学业有时会很具挑战性, 因此我们为学生在校内提供一系列便利的健康和福利服务, 其中包括理疗诊所和医疗中心, 你可以预约医生、职业治疗师、心理医生、咨询师或社会工作者咨询。

如果你身患残疾, 或者你正在照顾残疾人士, 同样可以使用这些服务, 帮助你在科廷大学取得成功。我们的学生福利咨询服务为可能影响你的任何问题 (无论大小) 提供免费和保密的帮助。

学术支持

大学学习与中学学习不同, 所以我们提供一系列学术支持服务, 帮助你顺利过渡到大学, 例如同辈辅导和图书馆帮助。

融入大学生活

新学期以新生报到周为开始, 此时, 你将从科廷学生服务中心和学生顾问处获得大量指导和帮助。

获取需要的课程建议

你可以前往位于B102的科廷学生服务中心咨询有关课程、申请、注册、获得学生证和课程时间安排表等相关的问题。

安保和个人安全

科廷大学的安全社区团队提供一系列服务, 确保学生在校园内的安全, 包括全天24小时的安全巡逻, 课余时间的安全护送服务、机械协助、刷卡出入教学楼、SafeZone安全应用等。此外, 在每栋校园建筑的主要入口处都设有求助呼叫点。



校内住宿

住在校内是沉浸式享受大学生活最理想的方式，在这里你可以充分体验生活、学习和社交的乐趣。

2024学年，科廷大学共有6所校内宿舍供你选择，这些宿舍分别由St Catherine’s College和UniLodge管理。所有宿舍都靠近教学区和各种设施，为你提供安全、便捷的城市生活方式，以及结交宿舍中来自世界各地新朋友的机会。

如果你想放松休息，外出游览，乘坐公共交通或开车一小段路就可以到达市区，Optus体育场、南珀斯海滩、当地的咖啡馆和大型购物区都是不错的选择。

由于科廷珀斯校区的校内住宿需求很大，我们强烈建议你在申请就读科廷大学课程的同时提交校内住宿申请。

校内住宿的优势

靠近各种便利设施

我们所有的宿舍都离教室很近，可以为你每天节省更多的时间。此外，宿舍靠近公共交通、各种超市、咖啡馆、娱乐设施、医疗服务设施和休闲娱乐设施。

享受额外服务

我们所有的宿舍都配有家具，在这里你可以享受到科廷大学免费的Wi-Fi，科廷体育场的非高峰期健身会员，另外你的所有水电费都包括在你的周租金中。住在St Catherine’s College学生的膳食费也包含在租金中。相比在校外个人租房，这些额外的服务让校内住宿的价格更划算。

独立和友谊

独处的空间为你创造自由和独立。你还可以学习生活技能，结识来自不同城市、不同文化和不同国家的人，收获让你受益终生的友谊和体验。

更好的收获

美国最近的一项研究*表示，住在校园里的学生参与学术活动的程度更高，与大学社区的联系也更紧密。

*数据来自2021年The Case for Campus Housing: Results from a National Survey.

St Catherine’s College

St Catherine’s College提供个性化和各种支持服务的住宿体验，帮助学生在大学学习和其他方面获得成功。

租金包括膳食和学术支持，如免费辅导和正式的学术晚餐，这些都是为适应你大学旅程的不同阶段而定制的。这里还设有令人印象深刻的餐厅、专用学习空间、公共区域和音乐室。

UniLodge

科廷珀斯校区的五处UniLodge学生公寓提供一系列独立的住宿选择，满足学生不同的需求和预算，包括带浴室的独立单间和包含家具的合租公寓单间。住在UniLodge，你可以享受每周一次的活动，全天24小时的安保服务，并且不必支付保证金或抵押金。

就读卡尔古利校区

Agricola是卡尔古利校区的学生公寓，与科廷大学卡尔古利校区隔街相望，步行即可到达市镇中心。住在Agricola，你可以在学习期间结识来自世界各地的学生，结交朋友。

其他住宿选择和支持

如果你想住在校外，我们的住宿网站会为你提供各种信息和资源，如私人租房、合租或寄宿在当地家庭。

curtin.edu/accommodation

科廷大学还与StudyPerth密切合作，为你搬至西澳提供全方位支持，并帮助你寻找住所。

studypertth.com.au

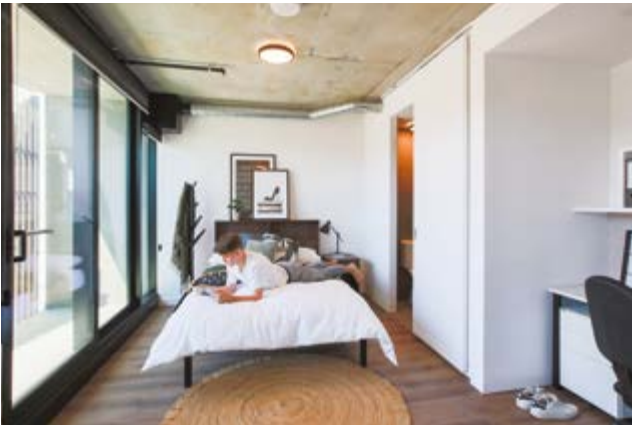

▶▶▶ 更多信息请访问curtin.edu/accommodation

我们的学位提供丰富的专业方向供你自由选择,既可以满足个人学习兴趣,又提供朝着心仪的职业方向学习深造的机会。

这种学位类型需要学生在一个特定学科中进行三到四年的全日制学习。你将学习该学科中的各种课程,但最终你会在自己所选择的领域重点学习,并将获得深厚的专业知识,在毕业时成为该领域的专家。

我们的部分学位可以与另一个学位相互搭配,让学生掌握更全面的学识。双学位可以让你在两个互补的学习领域内掌握更多的技能和知识,拥有更多的职业选择,增加就业灵活性。紧凑的课程结构意味着它可能只比单学位多花12到18个月的时间。

攻读双学位时,你将在每个学位中选择一个主修专业。你将学习学位列表中靠前的学位中的更多课程单元。完成全部课程后,你将获得两个学位。

以下是双学位的不同选择。有关录取标准和先决条件,单学位请参见36-43页详情,双学位请参见44-47页。

我们提供两种大学桥梁课程,帮助你达到科廷大学的录取标准。更多信息请参见本手册第61页。



“我研究了西澳所有的大学，科廷大学的优质设施、教学和课程给我留下了深刻印象。科廷大学也是西澳建筑与建筑环境专业排名最高的大学。”

来到科廷珀斯校区的第一天,我简直不敢相信自己的眼睛——这里的学习环境太令人兴奋了,给了我很大的动力。我知道,作为科廷大学的学生,我可以充分发挥自己的潜力。”

Phuc Hau Nguyen
应用科学学士(建筑科学)[illegible]

为自己理想的工作找到合适的课程

科廷大学的学位旨在帮助学生为从事各种行业和职位做好准备，甚至是那些尚未存在的行业和职位。

了解我们提供的各个学习领域，遵从内心和兴趣的指引，为自己创造一个实现梦想的职业生涯。



信息技术

增长你在计算机编程、网络管理、软件和多媒体设计，以及在现实生活中使用人工智能的知识。

本科——42页和46页
研究生——53页
研究型学位——56页



工程、采矿和测量

培养学生解决问题的能力，并学习设计、建造和测试机器、系统、结构、材料和工艺等领域的知识。

本科——38页和44页
研究生——51页
研究型学位——56页



农业、环境和可持续性

了解我们如何管理、维护和保护生物世界，并将自己的想法转化为创新解决方案，以解决全球变暖、粮食生产以及动植物面临的风险等问题。

本科——36页和44页
研究生——48页
研究型学位——56页



艺术、创意产业、文化与社会

在我们一流的设施中，发挥你的想象力，磨练你的创造技能。你可以学习如何将自己的创意转化为可行的业务，并在世界上留下自己的印记。

本科——36页和44页
研究生——48页和50页
研究型学位——56页



建筑、建造和规划

你能感受到建筑结构和建筑物内外的细节和美感吗？欢迎从事建筑行业，创造优质的生活、工作和娱乐环境。

本科——36页
研究生——48页
研究型学位——56页

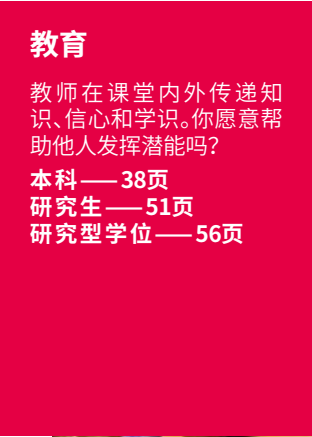

教育

教师在课堂内外传递知识、信心和学识。你愿意帮助他人发挥潜能吗？

本科——38页
研究生——51页
研究型学位——56页



健康

我们的健康学位为你提供了丰富的实践经验——通过在我们的诊所、研究中心以及行业合作伙伴处进行实地考察和实习。

本科——40页和46页
研究生——52页
研究型学位——56页

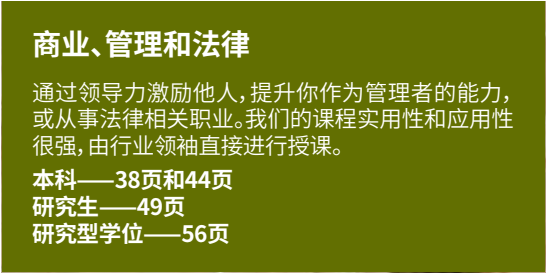

商业、管理和法律

通过领导力激励他人，提升你作为管理者的能力，或从事法律相关职业。我们的课程实用性和应用性很强，由行业领袖直接进行授课。

本科——38页和44页
研究生——49页
研究型学位——56页



物理科学、地球科学和数学

你可以在充满研究和发现的设施中学习，并在生物化学、工业建模或物理学等未来发展大的领域掌握专业知识。

本科——42页和46页
研究生——54页
研究型学位——56页



科学与工程学院

科廷大学在科学、工程和技术方面一直处于领先地位。学院开设一系列科学与工程课程,将理论与实践相结合,为学生以后在科学事业的发展道路上铺路搭桥。我们拥有在各个科研领域赫赫有名的教授,其深厚的知识背景和丰富的从业经验一定会帮助学生在未来想要发展的领域大展手脚。

科廷大学以其对解决现实世界问题的研究在国际上享有崇高声望,科学与工程学院及其包含的课程在全球多项大学排名中名列前茅。

2023年QS世界大学学科排名

- ▶ 土木及结构工程澳大利亚国内第6名,全球前100
- ▶ 石油工程澳大利亚国内第4名,全球第36名
- ▶ 矿产与采矿工程澳大利亚国内第1名,全球第2名
- ▶ 地球与海洋科学澳大利亚国内第3名,全球第33名
- ▶ 地质学澳大利亚国内第3名,全球第26名
- ▶ 地球物理澳大利亚国内第2名,全球第29名
- ▶ 化学澳大利亚国内第9名,全球前200





2022年上海软科ARWU排名

- ▶ 冶金工程澳大利亚国内第9名,全球前200
- ▶ 机械工程澳大利亚国内第10名,全球前200
- ▶ 化学工程澳大利亚国内第4名,全球前100
- ▶ 能源科学与工程澳大利亚国内第9名,全球前150
- ▶ 环境科学与工程澳大利亚国内第5名,全球前150
- ▶ 材料科学与工程澳大利亚国内第5名,全球前150
- ▶ 纳米科学与纳米技术澳大利亚国内第7名,全球前150

精选部分本科课程			
COURSE NAME 课程名称	CRICOS Code 课程注册号码	IELTS/ 雅思要求	课程亮点：行业认证 / 职业发展 / 实习安排 / 其他
Bachelor of Engineering (Honours) - Chemical Engineering, Civil and Construction Engineering, Electrical and Electronic Engineering, Industrial and Systems Engineering, Mechanical Engineering, Mechatronic Engineering, Metallurgical Engineering, Mining Engineering, Petroleum Engineering 工程荣誉学士 可选专业方向:化学工程、土木与建筑工程、电子电气工程、工业系统工程、机械电子工程、机械工程、冶金工程、采矿工程、石油工程	072467B	6.0 (6.0)	2023年QS世界大学学科排名： 矿产与采矿工程 – 世界排名第2 石油工程 – 世界排名第36 土木与建筑工程 – 世界排名前100 2021上海软科ARWU排名： 冶金工程 – 世界前200 机械工程 – 世界前200 化学工程 – 世界排名前100 Note: 冶金工程仅有2月份开课 职业发展： 化学工程师、土木建筑工程师、电子电气工程师、机械电子工程师、机械工程师、冶金工程师、采矿工程师、石油工程师
Bachelor of Technology (Computer Systems and Networking) 科技学士 (计算机系统与网络)	041280C	6.0 (6.0)	该课程毕业生将获得澳大利亚工程师协会EA工程科技一级认可。 职业发展： 系统设计师、IT分析师、IT技术支持、电讯经理、网络与系统管理员、系统分析师
Bachelor of Computing - Computer Science, Cyber Security, Software Engineering 计算机学士 可选专业方向：计算机科学、网络安全、软件工程	0100817	6.0 (6.0)	该课程毕业生可申请澳大利亚计算机协会ACS认证。 职业发展： 计算机程序员、IT专家、计算机安全专家、软件工程师/开发人员、应用与软件开发领域、游戏设计与开发领域、网络安全领域、IT分析领域

精选部分硕士课程			
COURSE NAME 课程名称	CRICOS Code 课程注册号码	IELTS/ 雅思要求	课程亮点：行业认证 / 职业发展 / 实习安排 / 其他
Master of Science (Actuarial and Financial Science) 科学硕士 (精算与金融科学)	054627G	6.5 (6.0)	全澳仅有七所大学提供精算专业,科廷大学正是其中之一,也是西澳州仅有的提供精算硕士课程的大学。 该课程受澳大利亚精算师协会认证,毕业生可申请成为澳大利亚数学协会的会员。 职业发展： 目前,全球各地对精算师或相关专业的人才有着大量的需求,精算专业的毕业生可就职于保险业、基金投资业、银行业、证券/股票经纪人或政府机关一类的工作岗位。
Master of Science (Industrial Engineering) 科学硕士 (工业工程)	107627J	6.5 (6.0)	该课程为双学位课程,学生在就读期间有机会学习如何利用自己所学知识在不同环境下处理事务,锻炼自己的交流表达及解决问题等能力。 职业发展： 在全澳,各政府部门 (如农业/基建/健康)、各级政府机关 (如CSIRO/DSTO) 或各个行业的相关企业都有在招聘该专业的毕业生。
Master of Professional Engineering - Chemical Engineering, Civil Engineering, Embedded Systems Engineering, Emerging Power Systems, Mechanical Engineering, Petroleum Engineering, Software Engineering, Telecommunication and Networking Engineering 专业工程硕士 可选专业方向:化学工程、土木工程、嵌入系统工程、新兴电力工程、机械工程、石油工程、软件工程、远程通信与网络工程	0100657	6.0 (6.0)	课程期间,学生有机会参加为期至少12周的专业工程行业实践,在校期间的实践经验对毕业后的求职十分有利。该课程毕业生的能力也能满足澳大利亚工程师协会EA的一级专业工程师要求。科廷提供了多种工程相关领域的专业,学生可以根据自己的个人兴趣或职业规划进行选择。 职业发展： 电子电器工程师、电子机械工程师、风力发电管理人员、工地工程师、工序安全工程师、工序工程师、航空工程师、化学工程师、机械工程师、建筑物工程师、结构工程师、可再生能源顾问、嵌入系统工程师、软件工程师、软件架构师、软件开发师、设计工程师、生产经理、太阳能项目管理人员、土木工程师、冶金师、油藏工程师、钻井工程师 采矿与冶金领域、公共事业领域、环境管理领域、机动车相关领域、健康医学领域、建筑领域、建筑设计领域、交通领域、金融领域、老龄化护理领域、生产与工序领域、石油与天然气领域、水处理领域、信息交流领域、研究与发展领域、制药或制纸领域、专业科技服务领域

精选部分硕士课程			
Master of Professional Engineering - Metallurgy Engineering 专业工程硕士 专业方向:冶金工程	0100657	6.0 (6.0)	<p>该课程将会在科廷卡尔古利校区进行授课, 学生在就读期间将学习相关技术与科技, 并将其融入到矿产处理与冶金工程中, 包括但不限于:矿物学、矿物选择、工厂设计、资源循环、环境管理等。学生将会参与到研究项目中, 通过当前最前端的知识与科技解决行业难题与挑战。</p> <p>职业发展: 冶金工程师、工序工程师、冶金师、生产经理、顾问工程师、采矿领域、工序工程领域、化学领域、专业科技服务领域</p>
Master of Professional Engineering - Mining Engineering 专业工程硕士 专业方向:采矿工程	0100657	6.0 (6.0)	<p>科廷大学的采矿工程专业位列世界第2, 全澳第1! 该课程将会在科廷卡尔古利校区进行授课, 学生在就读期间会学习多方面相关知识, 包括但不限于:采矿方法、资源预估、通风学、矿地管理、采矿的未来发展与可持续性。在第2学年, 学生将会被安排着手一项为期2个学期的研究项目, 以综合所学的所有知识, 挑战处理采矿工程专业的的难题, 不仅可以获得实践经验, 也可以获得研究经验。</p> <p>职业发展: 采矿工程师、采矿规划师、采矿生产工程师、岩土工程师、矿地管理人员、顾问工程师、采矿领域、专业科技类服务领域</p>
Master of Predictive Analytics - Data Science, Internet of Things, Finance and Investment Analytics, Resource Operations Analytics 预测分析学硕士 可选专业方向:数据科学、物联网、金融投资分析、资源运营分析	092977C	6.5 (6.0)	<p>该课程目前是澳大利亚唯一的预测分析学硕士课程。</p> <p>学生可以根据自己的个人兴趣, 选择4个不同的研究专业。课程涵盖了对各个领域知识的利用与分析, 更有机会参与到行业赞助的项目中, 成为科廷大学与行业机构合作的一部分。在完成该项课程后, 毕业生将有能力在未来更好地适应大数据时代, 对各行各业的数据分析及预测也将更加的得心应手。</p> <p>职业发展: 计算机科学家、数据分析师、商业顾问、运营顾问、大数据相关领域、金融领域、资源工程领域</p>
Master of Engineering Management 工程管理硕士	058865E	6.0 (6.0)	<p>工程管理是一个兼具工程与管理的职位, 工程管理者需要运用专业知识对工程项目进行分析并管理安排项目现场, 以确保项目的顺利进行。学生就读期间会同时获得科廷理工学院与商学院导师的指导, 对两个不同的领域都将获得更多的认知与了解。</p> <p>预计截止2023年, 澳大利亚每年都有约2600个工程管理相关职位的空缺。</p> <p>职业发展: 建筑领域、工程领域、IT与计算机领域、制造领域、采矿领域、交通与基建领域</p>
Master of Computing (Artificial Intelligence, Computer Science, Cyber Security) 计算机硕士 可选专业方向:人工智能、计算机科学、网络科学	107621D	6.5 (6.0)	<p>受澳大利亚计算机协会 (Australian Computer Society - ACS) 认证。</p> <p>该课程将为学生提供行业所需理论知识与实际能力, 学生可以选择当今计算机领域的三大专业:人工智能、计算机科学以及网络安全。</p>
Master of Artificial Intelligence 人工智能硕士	105742M	6.5 (6.0)	<p>受澳大利亚计算机协会 (Australian Computer Society - ACS) 认证。</p> <p>通过课程学习有关人工智能 (AI) 的理论与实践知识, 学生也有机会接触到与行业相关的课题研究等项目。在课程结束时, 你将有熟练使用掌握AI相关知识并掌握高阶分析及问题处理能力, 以及行业相关项目经验。科廷大学的AI领域有着备受认可的专家以及行业联系, 包括Optus与科廷大学合作的AI研究中心 (Centre of Excellence in Artificial Intelligence)。</p> <p>职业发展: AI专家、机器学习工程师、数据挖掘专家/研究者</p>
Master of Cyber Security 网络安全硕士	105743K	6.5 (6.0)	<p>受澳大利亚计算机协会 (Australian Computer Society - ACS) 认证。</p> <p>通过课程学习有关网络安全的理论与实践知识, 特别是网络防御相关知识。课程包含行业必须的技能, 并不断巩固学生有关网络安全的基础知识, 从基本到进阶领域都将得以锻炼。</p> <p>职业发展: 安全审计员、安全分析师、SOC专家、安全系统工程师、网络安全事件处理人员</p>



健康科学学院

科廷大学健康科学学院是澳大利亚最大和最全面的健康科学学院之一, 比其他西澳高等教育机构培养出更多的医护专业人员。提供26门本科学位和超过66门研究生 (授课型+研究型) 学位。

我们的专业课程得到了澳洲以及国际上的认可, 使学生毕业后有资格注册并就业于专业领域。大多数的课程都具有临床实习机会, 学生不必自己寻求临床实习机会。



2023年QS世界大学学科排名

- ▶ 药剂学与药理学澳大利亚国内第6名, 全球前150
- ▶ 护理学澳大利亚国内第11名, 全球前100
- ▶ 运动相关专业澳大利亚国内第13名, 全球前100



2022年上海软科ARWU排名

- ▶ 公共健康澳大利亚国内第8名, 全球前150
- ▶ 心理学澳大利亚国内第8名, 全球前150

精选部分本科课程			
COURSE NAME 课程名称	CRICOS Code 课程注册号码	IELTS/ 雅思要求	课程亮点：行业认证 / 职业发展 / 实习安排 / 其他
Bachelor of Science (Exercise and Sports Science) 科学学士 (体育与运动科学)	077744A	7.0 (6.5)	2022年QS世界排名前100, 受澳大利亚体育运动科学学会 (Exercise and Sports Science Australia - ESSA) 认可。 实习安排: 至少140个小时的专业业内机构实习机会。 职业发展: 私人训练师、心脏技师、社区运动与管理人员、企业员工健康评估员、生活方式调理师、健身/运动教练、健康与运动咨询顾问
Bachelor of Science (Laboratory Medicine) 科学学士 (实验室医学)	064464E	6.5 (6.0)	受澳大利亚医学家协会 (Australian Institute of Medical Scientists) 认证。 实习安排: 24周诊断病理性实验室实习机会。 职业发展: 医疗科学家/研究员
Bachelor of Science (Nursing) 科学学士 (护理专业)	041794K	7.0 (7.0)	2022年QS世界排名前100名。 毕业生可向澳大利亚护理与助产师协会 (Nursing and Midwifery Board of Australia) 申请成为注册护士 (Division 1)。 实习安排: 至少840小时的临床实习机会。 职业发展: 注册护士 (RN)
Bachelor of Science (Nursing) - RN Registration Stream 科学学士 (护理专业) – 注册护士转换课程	041794K	7.0 (7.0)	实习安排: 学生会在不同临床体系中进行密集实习。
Bachelor of Science (Nutrition and Food Science) 科学学士 (营养学与食品科学)	003887J	6.5 (6.0)	学生在第二学年可选择具体专业方向: 营养学或食品科学。 营养学主要是研究饮食习惯与人体健康的联系, 而食品科学则是研究食品成分、不同加工下的数据以及如何提高食品安全与质量。 实习安排: 在就读期间, 学生将有机会参与实地考察, 并获得在校外机构的实习机会。 职业发展: 营养师、食品科学家、食品科技员、家政学
Bachelor of Social Work 社会工作学士	068620K	7.0 (7.0)	根据2022年Good University Guide, 科廷大学社会工作本科专业在以下几个方面均获得五星评价: 毕业生薪资水平、教学质量、学生支持以及能力发展。 学生可以申请成为澳大利亚社会工作者协会 (Australian Association of Social Workers)、西澳职业社会工作者协会 (WA Society of Professional Social Workers) 以及社会工作者国际联盟 (International Federation of Social Workers) 成员。 实习安排: 学生将在专业人员的指导下进行两次实地实习项目, 四年总实习时长1050小时。 职业发展: 社区文化发展员、社区联络员、社区协助员、心理健康工作者、社会工作者、福利工作者
Bachelor of Science (Physiotherapy) 科学学士 (物理治疗)	003890C	7.0 (7.0)	该课程受澳大利亚理疗师协会 (Physiotherapy Board of Australia) 认可。 实习安排: 学生将通过课堂练习实操技巧, 并通过约1100小时的医院或社区实习获得实践经验。 职业发展: 理疗师

精选部分本科课程			
Bachelor of Science (Occupational Therapy) (Honours) 科学学士 (职业治疗) (荣誉学位)	094933K	7.0 (7.0)	该课程受世界职业治疗师联盟 (World Federation of Occupational Therapist)、澳大利亚职业治疗协会 (Occupational Therapy Board of Australia) 等多项机构认可。科廷大学投资900万澳元于专业设施或实验室内。 实习安排: 学生需在各种临床或行业机构内完成约1000小时的实习。 职业发展: 职业治疗师
Bachelor of Pharmacy (Honours) 药剂学学士 (荣誉学位)	096304A	7.0 (7.0)	该课程受澳大利亚药剂学会 (Australian Pharmacy Council) 认可, 学生在就读期间将学习心理学、化学等多方面专业知识, 获得更全面的理论了解。毕业后完成1824小时的实习 (约为一整年全职时长) 即可成为澳大利亚医疗工作者管理局 (Australian Health Practitioner Regulation Agency - Ahpra) 的注册药剂师。 实习安排: 10周 (至少375小时的) 临床实习, 更有参与州外甚至海外的医院、社区或业内实习机会。 职业发展: 药剂师、药理学家

精选部分硕士课程			
COURSE NAME 课程名称	CRICOS Code 课程注册号码	IELTS/ 雅思要求	课程亮点：行业认证 / 职业发展 / 实习安排 / 其他
Doctor of Physiotherapy (Extended Masters) 物理治疗延伸硕士	0100217	7.0 (7.0)	<p>科廷理疗专业已超55年历史, 互动式学习与高科技设施让学生能够更好的学习相关专业知识。该课程受澳大利亚两大理疗协会 (Physiotherapy Board of Australia及Australian Physiotherapy Council) 认可, 在澳洲各州和新西兰都可进行注册, 也可通过考试等程序在美国、英国以及加拿大进行注册。</p> <p>实习安排: 学生将会在就读期间获得临床实习机会, 让你通过实际操作更好的理解并学习这个专业。</p> <p>职业发展: 职业理疗师</p>
Master of Nursing Practice 护理实践硕士	064467B	7.0 (7.0)	<p>毕业生可向澳大利亚护理与助产师协会 (Nursing and Midwifery Board of Australia) 申请成为注册护士 (Division 1)。</p> <p>实习安排: 学生需要完成216小时的模拟实践以及840小时的专业实习。</p> <p>职业发展: 注册护士、护理人员</p>
Master of Occupational Therapy 职业治疗硕士	077383K	7.0 (7.0)	<p>该课程受世界职业治疗师联盟 (World Federation of Occupational Therapist)、澳大利亚职业治疗协会 (Occupational Therapy Board of Australia) 等多项机构认可。</p> <p>实习安排: 学生需在各种临床或行业机构内完成足够的实习。</p> <p>职业发展: 职业理疗师</p>
Master of Dietetics 营养学硕士	079872K	7.0 (7.0)	被澳大利亚营养师协会DAA认可。
Master of Science (Food Science and Technology) 科学硕士 (食品科学与技术)	064466C	6.5 (6.0)	<p>本课程取得世界各地公认的澳大利亚食品科学技术研究所 (Australian Institute of Food Science & Technology - AIFST) 的专业认可。本课程的毕业生有资格成为AIFST的会员。</p> <p>职业发展: 食品技术专家开发和提高现有的食品, 为食品的生产, 包装和食品的市场销售制定规格。他们还为食品的储藏, 食品质量和货架期限作基本的应用研究。食品科学专业的职业生涯机会多种多样, 包括食品安全保证领域, 制造业, 政策的开发, 质量保证, 以及调研和产品开发。</p>
Master of Social Work 社会工作硕士	0100481	7.0 (7.0)	实习安排: 为期14周或2学期的实习项目 (1000小时)。
Master of Speech Pathology 语言病理学	033868G	7.0 (7.0)	<p>该课程毕业生可申请成为澳大利亚语言病理学学会 (Speech Pathology Australia) 成员。</p> <p>Pathology</p>

“我只想去科廷大学学习护理学。这里的教学方式注重理论和实践相结合, 这非常有助于我的学习。我有几个朋友在科廷大学上学, 他们非常喜欢这里的校园和校园生活, 我完全同意! 回想起当初来到科廷大学的决定, 可以说这是我一生中做过的最好的选择。如果我可以给未来的学生什么建议, 我强烈建议他们多多寻求帮助, 无论是老师、同学还是学生服务办公室都能给予你非常大的助力。校园中提供着如此之多的帮助和支持, 会让我们的学生生活更轻松、更充实。”

Zoe Li
护理学学士





人文学院

人文学科院系从本地化及全球化的视角出发, 开设了集实用性与创造性于一体与当今社会息息相关的专业。我们致力于培养出毕业即能就业的大学生, 而且我们的很多课程都经过了专业资格鉴定。

选择人文学科, 你将加入由来自世界各地的9,000名学生组成的大家庭。作为人文学科的学生, 在整个大学学习期间, 你会不断地与所在行业进行接触。通过理论知识、以项目为基础的培训以及实习经验的互补结合, 在毕业之际, 你将拥有用人单位非常看重的实践技能和理论知识。

我院的很多课程都经过了专家或行业权威机构的认可, 在世界大学学科排名中名列前茅。



2023年QS世界大学学科排名

- 建筑与建设环境澳大利亚国内第5名, 全球前100
- 教育澳大利亚国内第11名, 全球前150

精选部分本科课程			
COURSE NAME 课程名称	CRICOS Code 课程注册号码	IELTS/ 雅思要求	课程亮点：行业认证 / 职业发展 / 实习安排 / 其他
Bachelor of Applied Science (Architectural Science) 应用科学学士 (建筑科学)	003868A	6.5 (6.5)	科廷大学建筑学方面专业在2022年QS世界排名跻身前100。学生有机会参与到大型公司或政府机关的项目中。 职业发展： 建筑咨询师、制图员、建筑师
Bachelor of Applied Science (Construction Management) 应用科学学士 (工程管理)	010548C	6.5 (6.5)	与多家澳大利亚或全球性企业及机构有合作, 有机会进行实地考察等项目。受多个建筑领域相关协会或联盟认可。 职业发展： 项目管理、建筑管理、工程造价师
Bachelor of Urban and Regional Planning 城市与地区规划学士	003903C	6.5 (6.5)	该课程受到澳大利亚规划协会 (Planning Institute of Australia) 认证。课程中包括现场考察, 工作室学习和实践安排。 职业发展： 城镇规划人员、城市设计师、规划咨询、城市和区域规划师
Bachelor of Design - Animation and Game Design, Digital Experience and Interaction Design, Fashion Design, Graphic Design, Photography 设计学士 可选专业方向: 动画与游戏设计、数字 体验与交互设计、服装设计、平面设计、摄影等	098137F	6.5 (6.5)	毕业生可申请成为澳大利亚设计协会 (Design Institute of Australia) 专业成员。 职业发展： 服装设计师、数字多媒体设计师、平面设计师、摄影师、制片人、设计教学、摄影
Bachelor of Arts - Anthropology and Sociology, Creative Writing, Digital and Social Media, Geography, History, International Relations, Japanese, Journalism, English and Cultural Studies, Professional Writing and Publishing 文科学士 可选方向: 人类与社会学、创意写作、 数字与社交媒体、地理、历史、公关、日 语、新闻学、英语与文化研究、专业写 作与出版	068750M	6.5 (6.5)	自由的课程结构, 让你随心选择心仪的专业与发展方向。
Bachelor of Education - Early Childhood Education; Primary Education; Secondary Education 教育学学士 可选专业方向: 幼儿教育、初等教育、 中等教育	020852A 020853M 096505C	7.5 (L8, R7 , W7, S8)	实习安排: 幼儿教育——第2学年3周全职实习, 第3学年5天参观学习加7周全职 实习 (分2次完成), 第4学年10周全职实习 (1学期完成)。 初等/中等教育——第2学年5周全职实习 (分两次完成), 第三学年3周全职实习, 第4学年10周全职实习 (1学期完成)。

精选部分硕士课程			
COURSE NAME 课程名称	CRICOS Code 课程注册号码	IELTS/ 雅思要求	课程亮点：行业认证 / 职业发展 / 实习安排 / 其他
Master of Architecture 建筑学硕士	058728C	6.5 (6.0)	科廷大学建筑与建筑环境专业领域在2021年QS世界排名前100。 受西澳建筑协会 (Architects Board of Western Australia) 及澳大利亚建筑师协会 (Australian Institute of Architects) 认可。 职业发展： 建筑师、建筑咨询、环境咨询、建筑评论家和作家、建筑材料顾问、建筑技术员
Master of Science (Project Management) 项目管理硕士	027245A	6.5 (6.0)	该课程受澳大利亚项目管理协会 (Australian Institute of Project Management - AIPM) 认可, 由PMI全球认证中心认证为项目管理教育课程 (GAC)。 职业发展： 从事工程/建筑/健康/IT等领域的项目策划、项目评估、项目计划与监控、项目融资、项目采购管理、项目合同管理等工作
Master of Urban and Regional Planning 城市与地区规划硕士	050344F	6.5 (6.0)	该课程受澳大利亚规划协会 (Planning Institute of Australia - PIA) 认证。 职业发展： 城镇规划人员、城市设计师、规划咨询、城市和区域规划师
Master of Design 设计硕士	103008B	6.5 (6.0)	职业发展： 服装设计师、数字多媒体设计师、平面设计师、摄影师、动漫设计师、游戏设计师、广告设计师、制片人、设计教学、摄影新闻工作者、艺术家
Master of TESOL 对外英语教学硕士	0101413	6.5 (6.0)	你将研习当前的第二语言中的理论, 并考虑语言在多元文化社会中的作用和地位, 特别是在亚洲。 职业发展： 对外英语教师、研究员
Master of Teaching - Early Childhood Education; Primary Education 教学硕士 可选专业方向: 幼儿教育、初等教育、中等教育	098318A	7.5 (L8, R7, W7, S8)	该课程受全国认可, 且完全受西澳教师协会 (Teachers' Registration Board of WA - TRBWA) 认可, 毕业后能在西澳认证成为见习教师, 课程最后一年包含实习。
Master of Education 教育学硕士	004005G	6.5 (6.0)	可从以下三个方向专门化学习: STEM (科学、科技、工程、数学) 教学, 创新学习与教学, 文化和语言多样性。

商学院

科廷商学院是科廷大学最大的学院，开设了西澳最大规模的、与行业紧密联系的各类工商管理课程。学院拥有AACSB、EQUIS、EFMD (MBA) 三项认证，全球仅有不到1%的商学院获此殊荣。

科廷商学院的课程以达到相关专业组织和国际机构的标准而设置。我们在设置课程的过程中密切地联系和征询有关行业、工商部门和政府部门的意见，许多课程在澳大利亚和国际上都得到认可。

科廷商学院开设的课程充分地切合社会实际。科廷商学院咨询委员会由来自必和必拓铁矿公司、毕马威会计师事务所以及西澳工商会等行业专家组成。他们积极地与科廷大学的学者合作, 共同对大学的课程进行定期审查。这就是为什么科廷大学的学生能学到最新知识, 和切合实际, 与行业联系的课程。

科廷大学对解决现实世界问题的研究在国际上享有崇高声望, 商学院在多个大学排名中名列前茅。

2023年QS世界大学学科排名

- ▶ 会计与金融澳大利亚国内第13名, 全球前200
- ▶ 商业与管理研究澳大利亚国内第8名, 全球前200
- ▶ 传媒研究澳大利亚国内第10名, 全球前200



2022年上海软科ARWU排名

- ▶ 酒店与旅游管理澳大利亚国内第4名, 全球第46名

精选部分本科课程			
COURSE NAME 课程名称	CRICOS Code 课程注册号码	IELTS/ 雅思要求	课程亮点：行业认证 / 职业发展 / 实习安排 / 其他
Bachelor of Commerce (Property development and valuation; Accounting; Finance; Business information systems; Tourism and hospitality; Human resource management; Logistics and supply chain management; Management; Marketing) 商学士 可选专业方向：房产发展与估价、会计、金融、商务信息系统、旅游与酒店管理、人力资源管理、物流与供应链管理、管理学、市场营销等	013905G	6.0 (6.0)	科廷大学商学院受EQUIS、AACSB以及EFMD (MBA) 认证。第一学年学习商学院通用必选课课, 之后学生根据选择学习专业课程。最后一学期的Capstone将安排不同专业学生一组, 进行合作。 实习安排：学生将有机会通过外部雇主或公司参与到实习项目中, 还有机会与老师、同学一起前往澳大利亚或世界各地进行游学项目。
Bachelor of Business Administration 商业管理学士	018007A	6.0 (6.0)	科廷大学商学院受EQUIS、AACSB以及EFMD (MBA) 认证。学生可选择游学项目或实习作为课程内容一部分。

精选部分硕士课程			
COURSE NAME 课程名称	CRICOS Code 课程注册号码	IELTS/ 雅思要求	课程亮点：行业认证 / 职业发展 / 实习安排 / 其他
Master of Commerce - Finance, Human Resources, Information Systems and Technology, Marketing, Supply Chain Management 商学硕士 可选方向：金融学、人力资源、信息系统与技术、市场营销、供应链管理	078409G	6.5 (6.0)	科廷大学商学院受EQUIS、AACSB以及EFMD (MBA) 认证。 金融学：满足特许金融分析师机构(Chartered Financial Analyst Institute) 要求。 人力资源管理：受澳大利亚人力资源机构(Australian Human Resources Institute - AHRI) 认可。 信息系统与技术：受澳大利亚计算机协会(Australian Computer Society) 认可。 Marketing：受特许营销协会(Chartered Institute of Marketing) 认可。
Master of Supply Chain Management (Professional) 供应链管理硕士 (专业)	107628H	6.5 (6.0)	课程包含物流与供应链管理、运输与实物流通、采购等方面的知识, 旨在培养相关专业的毕业生。在就读期间, 学生有机会就不同领域完成项目研究、参与到业内实习获取实践经验等。 职业发展： 期货经理、物流经理、供应链主管、采购经理
Master of Marketing 市场营销硕士	107622C	6.5 (6.0)	批判性分析电子营销环境并制定具有创造性地解决策略, 使用逻辑、理性以及反思作出决定。拓展学生的口语与写作能力, 可以更好地向听众提供信息并进行交流。学习不同文化的社会区别并从多方面提供市场策略。 学生可选修奢侈品相关课程单元, 与知名大牌紧密合作, 包括LVMH、SHANGHAI TANG、PRADA、资生堂等前沿品牌。通过全澳唯一Consumer Lab, 科廷大学奢侈品牌消费者研究实验室采用心理/生理学方法来进行研究。实验室里配备了能够追踪消费者认知、态度、实时的情感和行为反应的先进移动设备。 职业发展： 艺术与奢侈品顾问、产品经理、品牌经理、市场咨询等
Master of Finance 金融硕士	051627J	6.5 (6.0)	学生将通过课程学习金融专业的相关知识, 如金融科技、企业金融、传统及另类投资、国际商务等多个领域。 职业发展： 特许金融分析师、银行经理、金融顾问、企业财务分析师、信用分析师、经济学家、财务经理、基金经理

精选部分硕士课程			
Master of Accounting 会计硕士	107620E	6.5 (6.0)	西澳洲唯一CPA与ACCA双重认证的会计专业课程。 学生可通过该课程一边准备CPA注册会计师考试一边攻读硕士学位。学生将会学习到金融会计、管理会计、审计等相关领域知识, 帮助你在职场获得更好的岗位。在课程快结束的时候, 学生需参与到与业内相关的Capstone项目中, 有机会参加实习项目、研究项目或游学项目, 你也可以前往聆听雇主演讲拓展自己的业内联系。我们往期的合作公司有Coca-Cola Amatil, Grant Thornton及Nexia。 职业发展： 注册会计师、会计经理、高级会计师、首席财务官 (CFO)
Master of Information Systems and Technology 信息系统与科技硕士	049881B	6.5 (6.0)	受澳大利亚计算机协会(Australian Computer Society - ACS) 认证。 为信息系统与科技领域专业人士提供当代行业所需的专业技能。学生将学习科技变化对商业环境的影响, 并拓展有关信息系统与科技的管理与战略应用的知识。 职业发展： 高级系统分析师、信息安全经理、安全分析师、业务数据管理员、业务分析师、网络安全专家

本科课程：单学位

Admission cut-off scores														
Course	CRICOS	Duration	Intake	Indicative first year fee (AUD) ¹	Indicative total course fee (AUD) ¹		ATAR (Aust Yr12)	WAUFP (CPS)	GCE A-Levels/ STPM/ (best of 3 subjects)	HKDSE	IB	IELTS	Gaokao	Course prerequisites
Agriculture, environment and sustainability														
BACHELOR COURSE														
Advanced Science (Honours) <i>Majors:</i> - Agricultural Science - Coastal and Marine Science - Environmental Science	095949E	4 years	Feb	\$36,635	\$146,538		95	75	14	25	37	7.0 (7.0)	84%	Mathematics (including Calculus). For the Environmental Science major, Chemistry is also desired.
Agribusiness	029345C	3 years	Feb, Jul	\$35,511	\$106,533		70	53	5	15	24	6.0 (6.0)	67%	Mathematics.
Science <i>Majors:</i> - Agricultural Science - Coastal and Marine Science - Environmental Science - Food Science	061600D	3 years	Feb, Jul	\$38,640	\$115,921		70	53	5	15	24	6.0 (6.0)	67%	Mathematics.
HONOURS YEAR														
Science <i>Majors:</i> - Agriculture and Food Science - Environment and Marine Science	061491D	1 year	Feb, Jul	\$40,013	\$40,013		N/A	N/A	N/A	N/A	N/A	N/A	N/A	A Bachelor of Science or equivalent degree in chosen specialisation, with a course weighted average of 65% or above in higher level units.
Architecture, construction and planning														
BACHELOR COURSE														
Architectural Science	003868A	3 years	Feb, Jul	\$34,523	\$103,569		70	53	5	15	24	6.5 (6.0)	67%	
Construction Management MAL	010548C	4 years	Feb, Jul ²	\$33,957	\$135,828		70	53	5	15	24	6.5 (6.0)	67%	Mathematics.
Interior Architecture	023967K	4 years	Feb, Jul ²	\$34,523	\$138,092		70	53	5	15	24	6.5 (6.0)	67%	Applicants seeking credit for recognised learning must submit a folio.
Urban and Regional Planning	003903C	4 years	Feb, Jul	\$31,778	\$127,112		70	53	5	15	24	6.5 (6.0)	67%	
Arts, creative industries, culture and society														
BACHELOR COURSE														
Arts <i>Majors:</i> - Anthropology and Sociology - Chinese - Creative Writing - Digital and Social Media - English and Cultural Studies - Geography - History - International Relations - Japanese - Journalism - Korean Studies - Professional Writing and Publishing - Security and Strategic Studies	068750M	3 years	Feb, Jul	\$32,083	\$96,248		70	53	5	15	24	6.5 (6.0)	67%	
Communications <i>Media specialisations:</i> - Web Media DUB MAL MAU SIN - Journalism MAL SIN - Corporate Screen Production MAL MAU <i>Design or Business specialisations:</i> - Digital Design MAU - Graphic Communication MAU - Photography - Marketing Foundations DUB MAL MAU SIN - Public Relations MAL	018629D	3 years	Feb, Jul	\$30,722	\$92,167		70	53	5	15	24	6.5 (6.0)	67%	
Creative Arts <i>Majors:</i> - Fine Art - Screen Arts - Theatre Arts	0100633	3 years	Feb, Jul	\$31,973	\$95,918		70	53	5	15	24	6.5 (6.0)	67%	
Design <i>Majors:</i> - Advertising and Design - Animation and Game Design - Design Innovation and Fabrication - Digital Experience and Interaction Design MAU - Fashion Design - Graphic Design - Photography	098137F	3 years	Feb, Jul	\$30,468	\$91,404		70	53	5	15	24	6.5 (6.0)	67%	
HONOURS YEAR														
Arts	078137E	1 year	Feb, Jul	\$30,722	\$30,722		N/A	N/A	N/A	N/A	N/A	N/A	N/A	A course weighted average of at least 65% in an appropriate humanities undergraduate degree.

1. 预估学费是根据标准全日制学习估算的。学费每年都会进行年度审查，每年的涨幅(如有)不会超过前一年的5%。
2. 7月入学名额只提供给有足够转换学分的学生。

							Admission cut-off scores							
Course	CRICOS	Duration	Intake	Indicative first year fee (AUD) ¹	Indicative total course fee (AUD) ¹		ATAR (Aust Yr12)	WAUFP (CPS)	GCE A-Levels/ STPM/ (best of 3 subjects)	HKDSE	IB	IELTS	Gaokao	Course prerequisites
Business, management and law														
BACHELOR COURSE														
Business Administration MAL DUB	018007A	3 years	Feb, Jul	\$30,978	\$92,935		70	53	5	15	24	6.0 (6.0)	67%	
Commerce <i>Majors:</i> - Accounting DUB MAL MAU SIN - Audit Analytics ² - Business Information Systems MAU - Business Information Systems (Extended) - Business Law MAU - Economics - Finance DUB MAL MAU SIN - Financial Planning ² - Human Resource Management DUB MAL MAU - International Business DUB SIN - Logistics and Supply Chain Management MAU SIN - Management MAL MAU SIN - Marketing DUB MAL MAU SIN - Property Investment and Development - Property Development and Valuation (Extended) - Taxation ² - Tourism and Hospitality DUB MAL MAU	013905G	3 years	Feb, Jul	\$30,978	\$92,935		70	53	5	15	24	6.0 (6.0)	67%	
Innovation	112415A	3 years	Feb, Jul	\$36,226	\$108,678		70	53	5	15	24	6.0 (6.0)	67%	
Laws	077962B	3 years	Feb	\$41,104	\$164,414		90	70	12	23	33	6.5 (6.5)	76%	
HONOURS YEAR														
Commerce	078136F	1 year	Feb, Jul	\$30,978	\$30,978		N/A	N/A	N/A	N/A	N/A	N/A	N/A	High achievement in an appropriate bachelor degree.
Education														
BACHELOR COURSE														
Early Childhood Education	020852A	4 years	Feb, Jul	\$32,411	\$129,642		70	53	5	15	24	7.5 (W7.0 S8.0 R7.0 L8.0)	67%	Mathematics is desirable.
Primary Education	020853M	4 years	Feb, Jul	\$32,411	\$129,642		70	53	5	15	24	6.5 (6.0)	67%	Mathematics is desirable.
Secondary Education <i>Majors:</i> - Biology - Chemistry - Economics - English - Drama - Health and Physical Education - History - Human Biology - Geography - Mathematics - Media Production and Analysis - Politics and Law - Physics - Psychology - Visual Arts	096505C	4 years	Feb, Jul	\$35,660	\$142,639		70	53	5	15	24	6.5 (6.0)	67%	Mathematics is desired for all majors. For the Biology major: Science is desirable. For the Chemistry major: Mathematics AND Chemistry are required. Mathematics (including Calculus) and Physics is desirable. For the Human Biology major: Mathematics (including Calculus) AND Chemistry AND Human Biology OR Biology is desirable. For the Mathematics major: Mathematics (including Calculus) is required. For the Physics major: Mathematics (including Calculus) AND Physics are required. Chemistry is desirable. For the Psychology major: Science is desirable.
Educational Studies	095951M	3 years	Feb, Jul	\$32,728	\$98,185		70	53	5	15	24	6.5 (6.0)	67%	Mathematics is desirable.
Engineering, mining and surveying														
BACHELOR COURSE														
Engineering <i>Majors:</i> - Chemical Engineering MAL - Civil and Construction Engineering MAL - Electrical and Computer Engineering DUB MAL - Energy Engineering ¹ MAL - Industrial and Systems Engineering - Mechanical Engineering DUB MAL - Mechatronic Engineering - Mining Engineering ³ KAL - Metallurgical Engineering ³ KAL - Software Systems Engineering	072467B	4 years	Feb, Jul	\$37,507	\$150,029		80	59	8	18	28	6.0 (6.0)	70%	Mathematics (including Calculus) AND Physics or Chemistry.
Mine and Engineering Surveying	110733C	3 years	Feb	\$38,453	\$115,359		70	53	5	15	24	6.0 (6.0)	67%	Mathematics.
Science <i>Majors:</i> - Extractive Metallurgy ³ KAL - Mining ³ KAL	061600D	3 years	Feb	\$38,640	\$115,921		70	53	5	15	24	6.0 (6.0)	67%	For the Extractive Metallurgy major: Mathematics. For the Mining major: Mathematics AND Chemistry or Physics.

1. 预估学费是根据标准全日制学习估算的。学费每年都会进行年度审查, 每年的涨幅 (如有) 不会超过前一年的5%。
2. 这些课程只能作为双专业的一部分课程提供, 这将改变第一年的预估学费。有关双专业选择的更多信息, 请参阅curtin.edu.au/study。
3. 你的第一年将在科廷珀斯校区学习。之后, 你可以直接前往科廷卡尔古利校区学习, 或者在科廷珀斯校区学习第二年, 然后在卡尔古利校区完成第三和第四年的学业。
4. Bachelor of Engineering (Honours) 学位中的Energy Engineering专业仅面向2024学年的一年级学生开放, 2025年才可通过转学方式进入该专业的二年级或更高年级。

所有课程均有在科廷珀斯校区开设。其他校区开设的课程以相对应的图标标示。
表格中的费用和入学时间仅适用于科廷珀斯校区。请联系相关校区获取有关其他校区的课程费用和招生时间等信息。
DUB 迪拜校区 **MAL** 马来西亚校区 **MAU** 毛里求斯校区 **SIN** 新加坡校区 **KAL** 卡尔古利校区

Course	CRICOS	Duration	Intake	Indicative first year fee (AUD) ¹	Indicative total course fee (AUD) ¹		Admission cut-off scores								Course prerequisites
							ATAR (Aust Yr12)	WAUFP (CPS)	GCE A-Levels/ STPM/ (best of 3 subjects)	HKDSE	IB	IELTS	Gaokao		
Surveying (Honours)	102612A	4 years	Feb	\$38,453	\$153,812		70	53	5	15	24	6.0 (6.0)	67%	Mathematics.	
Health															
BACHELOR COURSE															
Advanced Biomedical Sciences (Honours) <i>Majors:</i> - Clinical Medical Science - Discovery Biomedical Science	102739H	4 years	Feb	\$39,980	\$159,921		90	70	12	23	33	6.5 (6.0)	76%	Mathematics (including Calculus) AND Chemistry.	
Biomedical Sciences	102738J	3 years	Feb	\$38,852	\$116,555		70	53	5	15	24	6.5 (6.0)	67%	Mathematics.	
Exercise and Sport Science	077744A	3 years	Feb, Jul ²	\$45,092	\$135,277		70	53	5	15	24	7.0 (6.5)	67%		
Health Promotion	003779B	3 years	Feb, Jul	\$40,352	\$121,055		70	53	5	15	24	6.5 (6.0)	67%	Mathematics AND Science are desirable.	
Health, Safety and Environment MAL	064468A	3 years	Feb, Jul	\$40,352	\$121,055		70	53	5	15	24	6.5 (6.0)	67%	Mathematics AND Science are desirable.	
Health Sciences <i>Stream:</i> - Health Sciences	003691K	3 years	Feb, Jul	\$40,352	\$121,055		70	53	5	15	24	6.5 (6.0)	67%	Mathematics AND Human Biology are desirable.	
Health Sciences <i>Stream:</i> - Pharmacy	003691K	3 years	Feb	\$40,352	\$121,055		70	53	5	15	24	6.5 (6.0)	67%	Mathematics AND Human Biology are desirable.	
Laboratory Medicine	064464E	4 years	Feb	\$38,640	\$154,562		73	54	6	16	25	6.0 (6.0)	68%	Chemistry, Mathematics AND Human Biology are desirable.	
Medical Radiation Science <i>Majors:</i> - Medical Imaging - Radiation Therapy	088215B	4 years	Feb	\$37,374	\$149,494		90	70	12	23	33	7.0 (7.0)	76%	Physics AND Mathematics (including Calculus).	
Medicine and Surgery	105741A	5 years	Feb	\$88,751	\$443,756		95	75	14	25	37	7.0 (7.0)	84%	Chemistry AND completion of the UCAT ANZ and CASPer test prior to application.	
Nursing <i>Stream:</i> - Comprehensive	041794K	3.5 years	Feb	\$37,359	\$130,758		70	53	5	15	24	7.0 (7.0)	67%	Human Biology AND Integrated Science are desirable. You also need to have IELTS 7 in each component or equivalent score in PTE, OET or TOEFL iBT.	
Nursing <i>Stream:</i> - Registered nurse conversion Australian registration	041794K	1 year	Jan	\$37,359	\$37,359		N/A	N/A	N/A	N/A	N/A	N/A	N/A	A recognised 3-year diploma (or equivalent) AND a minimum of 3 months' full-time work experience as a Registered Nurse in the last 5 years. A resume, statement of employment, job description and overseas nursing registration are also required. In addition, you need to have IELTS 7 in each component or equivalent score in PTE, OET or TOEFL iBT.	
Nutrition and Food Science <i>Streams:</i> - Food Science - Nutrition	003887J	3 years	Feb, Jul ²	\$40,352	\$121,055		70	53	5	15	24	6.5 (6.0)	67%	Science. Mathematics is desirable.	
Occupational Therapy (Honours)	094933K	4 years	Feb	\$42,281	\$169,124		83	62	9.5	19.5	30	7.0 (7.0)	72%	Science.	
Oral Health Therapy	074565F	3 years	Feb	\$42,005	\$126,016		83	62	9.5	19.5	30	7.0 (7.0)	72%	Human Biology OR Biology are desirable.	
Pharmacy (Honours)	096304A	4 years	Feb	\$38,147	\$152,586		80	59	8	18	28	7.0 (7.0)	70%	Mathematics AND Chemistry.	
Physiotherapy (Honours)	108991C	4 years	Feb	\$46,041	\$184,162		90	53	12	22	33	7.0 (7.0)	76%	Science.	
Psychology	041070B	4 years	Feb	\$38,377	\$153,506		70	53	5	15	24	6.5 (6.0)	67%	Mathematics is desirable.	
Psychology and Human Resource Management	080702G	4 years	Feb, Jul	\$35,445	\$141,779		70	53	5	15	24	6.5 (6.0)	67%	Mathematics is desirable.	
Social Work	068620K	4 years	Feb	\$38,640	\$154,562		70	53	5	15	24	7.0 (7.0)	67%		
Speech Pathology (Honours)	0100583	4 years	Feb	\$40,627	\$162,509		80	59	8	18	28	7.0 (7.0)	70%	Science.	
HONOURS YEAR															
Biomedical Sciences	073667G	1 year	Feb	\$38,852	\$38,852		N/A	N/A	N/A	N/A	N/A	N/A	N/A	Application into this course is by invitation only. A relevant bachelor degree with a minimum course weighted average of 65%.	
Health Science	093502G	1 year	Feb	\$40,352	\$40,352		N/A	N/A	N/A	N/A	N/A	N/A	N/A	Application into this course is by invitation only. A relevant bachelor degree with a minimum course weighted average of 65%.	

1. 预估学费是根据标准全日制学习估算的。学费每年都会进行年度审查, 每年的涨幅 (如有) 不会超过前一年的5%。
2. 7月入学名额只提供给有足够转换学分的学生。

							Admission cut-off scores							
							ATAR (Aust Yr12)	WAUFP (CPS)	GCE A-Levels/ STPM/ (best of 3 subjects)	HKDSE	IB	IELTS	Gaokao	Course prerequisites
Course	CRICOS	Duration	Intake	Indicative first year fee (AUD) ¹	Indicative total course fee (AUD) ¹									
Information technology														
BACHELOR COURSE														
Advanced Science (Honours) <i>Majors:</i> - Computing - Data Science	095949E	4 years	Feb	\$36,635	\$146,538		95	75	14	25	37	7.0 (7.0)	84%	Mathematics (including Calculus).
Technology (Computer Systems and Networking) MAL	041280C	3 years	Feb, Jul	\$36,562	\$109,685		70	53	5	15	24	6.0 (6.0)	67%	Mathematics. Calculus is desirable.
Computing <i>Majors:</i> - Computer Science - Cyber Security DUB MAL SIN - Software Engineering MAL	0100817	3 years	Feb, Jul	\$34,523	\$103,569		80	59	8	18	28	6.0 (6.0)	70%	For the majors Computer Science and Cyber Security: Mathematics (including Calculus). For the Software Engineering major: Mathematics.
Information Technology DUB MAU SIN	0100818	3 years	Feb, Jul	\$34,523	\$103,569		70	53	5	15	24	6.0 (6.0)	67%	Mathematics.
Science <i>Majors:</i> - Data Science SIN - Information and Communication Technology - Software Development	061600D	3 years	Feb, Jul	\$38,640	\$115,921		70	53	5	15	24	6.0 (6.0)	67%	For the Data Science major: Mathematics (including Calculus). For the majors Information and Communication Technology and Software Development: Mathematics.
HONOURS YEAR														
Science <i>Majors:</i> - Computing MAL - Data Science MAL	061491D	1 year	Feb, Jul	\$40,013	\$40,013		N/A	N/A	N/A	N/A	N/A	N/A	N/A	A bachelor of science or equivalent degree in chosen specialisation, with a course weighted average of 65% or above in higher level units.
Physical sciences, geoscience and mathematics														
BACHELOR COURSE														
Actuarial Science	038785D	3 years	Feb	\$34,206	\$102,619		92	72	13	24	34	6.0 (6.0)	78%	Mathematics (including Calculus).
Advanced Science (Honours) <i>Majors:</i> - Chemistry - Earth Science - Financial Mathematics - Industrial and Applied Mathematics - Molecular Genetics - Physics	095949E	4 years	Feb	\$36,635	\$146,538		95	75	14	25	37	7.0 (7.0)	84%	For the Chemistry major: Mathematics (including Calculus) AND Chemistry. For the majors Financial Mathematics and Applied Mathematics: Mathematics (including Advanced Calculus). For the Physics major: Mathematics (including Advanced Calculus) AND Physics.
Applied Geology <i>Streams:</i> - Applied Geology MAL - Mining Geology ² KAL	108986M	3 years	Feb, Jul	\$39,379	\$118,138		70	53	5	15	24	6.5 (6.0)	67%	Mathematics.
Multidisciplinary Science	108988J	3 years	Feb, Jul	\$41,174	\$123,523		70	53	5	15	24	6.5 (6.0)	67%	
Science <i>Majors:</i> - Biochemistry - Chemistry - Earth Science - Physics	061600D	3 years	Feb	\$38,640	\$115,921		70	53	5	15	24	6.0 (6.0)	67%	For the majors Biochemistry and Chemistry: Mathematics AND Chemistry. For the Physics major: Mathematics (including Calculus) AND Physics.
Science <i>Major:</i> - Mathematics	061600D	3 years	Feb, Jul	\$38,640	\$115,921		70	53	5	15	24	6.0 (6.0)	67%	Mathematics (including Calculus).
HONOURS YEAR														
Actuarial Science (Honours)	066674A	1 year	Feb	\$34,206	\$34,206		N/A	N/A	N/A	N/A	N/A	N/A	N/A	A Curtin Bachelor of Science (Actuarial Science) or equivalent degree, with a course weighted average of 75% or above AND have passed 6 out of the 8 Part 1 Institute Exemptions.
Science <i>Majors:</i> - Chemistry MAL - Earth and Planetary Sciences MAL - Geophysics MAL - Mathematical Sciences MAL - Physics MAL	061491D	1 year	Feb, Jul	\$40,013	\$40,013		N/A	N/A	N/A	N/A	N/A	N/A	N/A	A Bachelor of Science or equivalent degree in chosen specialisation, with a course weighted average of 65% or above in higher level units.

1. 预估学费是根据标准全日制学习估算的。学费每年都会进行年度审查, 每年的涨幅 (如有) 不会超过前一年的5%。
2. 你的第一年和第二年将在科廷珀斯校区学习, 最后一年将在科廷卡尔古利校区学习。

本科课程:双学位

								Admission cut-off scores								
								ATAR (Aust Yr12)	WAUFP (CPS)	GCE A-Levels/ STPM/ (best of 3 subjects)	HKDSE	IB	IELTS	Gaokao	Course prerequisites	
Bachelor course 1	Bachelor course 2	CRICOS	Duration	Intake	Indicative first year fee (AUD) ¹		Indicative total course fee (AUD) ¹									
Agriculture, environment and sustainability																
Science <i>Majors:</i> - Coastal and Marine Science - Environmental Biology	Arts <i>Majors:</i> - Anthropology and Sociology - Chinese - Digital and Social Media - Geography - International Relations - Japanese - Professional Writing and Publishing	074653F	4 years	Feb	\$33,256		\$133,025	75	56	7	17	26	6.0 (6.0)	69%	Mathematics AND one Science subject.	
Science <i>Majors:</i> - Coastal and Marine Science - Environmental Biology	Commerce <i>Majors:</i> - Economics - Finance	074654E	4 years	Feb	\$36,423		\$145,694	75	56	7	17	26	6.0 (6.0)	69%	Mathematics AND one Science subject.	
Arts, creative industries, culture and society																
Arts <i>Majors:</i> - Anthropology and Sociology - Chinese - Creative Writing - Digital and Social Media - English and Cultural Studies - Geography	- History - International Relations - Japanese - Journalism - Korean Studies - Professional Writing and Publishing - Screen Arts - Theatre Arts	Commerce <i>Majors:</i> - Accounting - Economics - Finance - International Business - Marketing - Tourism and Hospitality	072465D	4 years	Feb, Jul	\$30,722		\$122,889	70	53	5	15	24	6.5 (6.0)	67%	There may be a portfolio requirement for some major combinations.
Business, management and law																
Law	Arts <i>Majors:</i> - International Relations - Journalism	077965K	4.5 years	Feb	\$30,722		\$153,612	90	70	12	23	33	6.5 (6.0)	76%		
Law	Commerce <i>Majors:</i> - Accounting - Economics - Finance - Human Resource Management - Marketing - Tourism and Hospitality	078482K	4.5 years	Feb	\$30,828		\$154,140	90	70	12	23	33	6.5 (6.0)	76%		
Law	Psychology	096308G	5.5 years	Feb	\$34,629		\$207,772	90	70	12	23	33	6.5 (6.0)	76%	Mathematics is desirable.	
Engineering, mining and surveying																
Engineering (Honours) <i>Majors:</i> - Chemical Engineering - Civil and Construction Engineering - Electrical and Electronic Engineering - Mechanical Engineering - Metallurgical Engineering - Mining	Commerce <i>Majors:</i> - Accounting - Economics - Finance - Management	066675M	5.5 years	Feb, Jul	\$37,507		\$206,290	80	59	8	18	28	6.5 (6.0)	70%	Mathematics (including Calculus) AND either Chemistry or Physics.	
Engineering (Honours) <i>Major:</i> - Electrical and Electronic Engineering	Science <i>Majors:</i> - Computer Science - Data Science - Physics	095950A	5 years	Feb, Jul	\$37,507		\$187,537	80	59	8	18	28	6.0 (6.0)	70%	Electrical and Electronic & Computer Science: Mathematics (including Calculus) AND either Physics or Chemistry. Electrical and Electronic & Data Science: Mathematics (including Calculus) AND Physics. Electrical and Electronic & Physics: Mathematics (including Calculus) AND Physics.	
Engineering (Honours) <i>Major:</i> - Chemical Engineering	Science <i>Major:</i> - Chemistry	050336F	5 years	Feb	\$37,507		\$187,537	80	59	8	18	28	6.5 (6.0)	70%	Mathematics (including Calculus), Physics AND Chemistry.	
Engineering (Honours) <i>Major:</i> - Chemical Engineering	Extractive Metallurgy	043753C	5 years	Feb	\$37,507		\$187,537	80	59	8	18	28	6.5 (6.0)	70%	Mathematics (including Calculus) AND either Chemistry or Physics.	

1. 预估学费是根据标准全日制学习估算的。学费每年都会进行年度审查, 每年的涨幅 (如有) 不会超过前一年的5%。

Admission cut-off scores															
Bachelor course 1	Bachelor course 2	CRICOS	Duration	Intake	Indicative first year fee (AUD) ¹		Indicative total course fee (AUD) ¹	ATAR (Aust Yr12)	WAUFP (CPS)	GCE A-Levels/ STPM/ (best of 3 subjects)	HKDSE	IB	IELTS	Gaokao	Course prerequisites
Engineering (Honours) <i>Major:</i> - Civil and Construction Engineering	Mining	050568A	5 years	Feb	\$37,507		\$187,537	80	59	8	18	28	6.5 (6.0)	70%	Mathematics (including Calculus) AND either Chemistry or Physics.
Engineering (Honours) <i>Major:</i> - Mechatronic Engineering	Science <i>Major:</i> - Computer Science	095950A	5 years	Feb, Jul	\$37,507		\$187,537	80	59	8	18	28	6.5 (6.0)	70%	Mathematics (including Calculus) AND either Chemistry or Physics.
Health															
Health Promotion	Health and Safety	046654D	4 years	Feb	\$40,021		\$160,083	70	53	5	15	24	6.5 (6.0)	67%	Science is desirable.
Nutrition	Health Promotion	046656B	4 years	Feb	\$40,021		\$160,083	70	53	5	15	24	6.5 (6.0)	67%	Science is required.
Psychology	Commerce <i>Major:</i> - Human Resource Management and Industrial Relations	099598B	5 years	Feb	\$36,423		\$182,117	70	53	5	15	24	6.5 (6.0)	67%	Mathematics is desirable.
Psychology	Commerce <i>Major:</i> - Marketing	095948F	5 years	Feb	\$36,423		\$182,117	70	53	5	15	24	6.5 (6.0)	67%	
Information technology															
Technology (Computer Systems and Networking)	Information Technology	102589F	4 years	Feb, Jul	\$35,543		\$142,176	70	53	5	15	24	6.0 (6.0)	67%	Mathematics. Calculus is desirable.
Physical sciences, geoscience and mathematics															
Applied Geology	Commerce <i>Major:</i> - Finance	110731E	4 years	Feb, Jul	\$33,784		\$135,136	70	53	5	15	24	6.5 (6.0)	67%	Mathematics.
Applied Geology	Science <i>Major:</i> - Environmental Biology	110732D	4 years	Feb, Jul	\$38,324		\$153,295	70	53	5	15	24	6.0 (6.0)	67%	Mathematics AND one Science subject.
Science <i>Major:</i> - Chemistry	Arts <i>Majors:</i> - Anthropology and Sociology - Chinese - Digital and Social Media - Geography - International Relations - Japanese - Professional Writing and Publishing	074653F	4 years	Feb	\$33,256		\$133,025	75	56	7	17	26	6.0 (6.0)	69%	Chemistry AND Mathematics.
Science <i>Major:</i> - Chemistry	Commerce <i>Majors:</i> - Economics - Finance	074654E	4 years	Feb	\$36,423		\$145,694	75	56	7	17	26	6.0 (6.0)	69%	Chemistry AND Mathematics (Including Calculus).
Science <i>Majors:</i> - Data Science - Mathematics	Arts <i>Majors:</i> - Anthropology and Sociology - Chinese - Digital and Social Media - Geography - International Relations - Japanese - Professional Writing and Publishing	074653F	4 years	Feb	\$33,256		\$133,025	80	59	8	18	28	6.0 (6.0)	70%	Mathematics (including Calculus).
Science <i>Majors:</i> - Data Science - Mathematics	Commerce <i>Majors:</i> - Economics - Finance	074654E	4 years	Feb	\$36,423		\$145,694	80	59	8	18	28	6.0 (6.0)	70%	Mathematics (including Calculus).
Science <i>Major:</i> - Physics	Arts <i>Majors:</i> - Anthropology and Sociology - Chinese - Digital and Social Media - Geography - International Relations - Japanese - Professional Writing and Publishing	074653F	4 years	Feb	\$33,256		\$133,025	80	59	8	18	28	6.0 (6.0)	70%	Physics AND Mathematics (including Calculus).
Science <i>Major:</i> - Physics	Commerce <i>Majors:</i> - Economics - Finance	074654E	4 years	Feb	\$36,423		\$145,694	80	59	8	18	28	6.0 (6.0)	70%	Physics AND Mathematics (including Calculus).

1. 预估学费是根据标准全日制学习估算的。学费每年都会进行年度审查，每年的涨幅(如有)不会超过前一年的5%。

研究生课程

Course	CRICOS	Duration	Intake	Indicative first year fee (AUD) ¹	Indicative total course fee (AUD) ¹	Admission criteria ²
Agriculture, environment and sustainability						
GRADUATE CERTIFICATE						
Environment and Climate Emergency	0101367	6 months	Feb, Jul	\$15,234	\$15,234	A recognised bachelor degree in any field OR a minimum of 5 years' relevant work experience, subject to approval.
Food Science and Technology	014167F	6 months	Feb, Jul	\$19,542	\$19,542	A bachelor degree (or equivalent) in science, engineering, nutrition, environmental health, home economics, agriculture or other related field. Applicants with other qualifications and experience are considered on a case-by-case basis.
GRADUATE DIPLOMA						
Environment and Climate Emergency	0101366	1 year	Feb, Jul	\$30,468	\$30,468	A recognised bachelor degree OR a Graduate Certificate in Environment and Climate Emergency from Curtin.
Food Science and Technology	007289K	1 year	Feb, Jul	\$39,083	\$39,083	A bachelor degree (or equivalent) in science, engineering, nutrition, environmental health, home economics, agriculture or other related field. Applicants with other qualifications and experience are considered on a case-by-case basis.
MASTER DEGREE						
Environment and Climate Emergency	0101365	2 years	Feb, Jul	\$30,468	\$60,936	A recognised bachelor degree (or equivalent) in any field (may also require relevant work experience) OR a bachelor honours degree OR a graduate certificate or graduate diploma in environment and climate emergency.
Science (Agriculture and Food Security)	107626K	2 years	Feb, Jul	\$40,565	\$81,131	A bachelor degree in a science field.
Science (Food Science and Technology)	064466C	2 years	Feb, Jul	\$39,083	\$78,167	A bachelor degree (or equivalent), graduate certificate or graduate diploma in science, engineering, nutrition, environmental health, home economics, agriculture or other related field. Applicants with other qualifications and experience will be considered on a case-by-case basis.
Architecture, construction and planning						
GRADUATE CERTIFICATE						
Development Planning	023976J	6 months	Feb, Jul	\$15,914	\$15,914	A recognised bachelor degree (or equivalent) OR relevant, extensive work experience. Applications via this pathway are considered on an individual basis.
MASTER DEGREE						
Architecture	058728C	2 years	Feb, Jul	\$35,831	\$71,663	A recognised bachelor degree in architecture (or equivalent). Entry to the course is competitive and academic achievement in the final 2 semesters of study, or equivalent, is considered. A folio submission may also be required.
Urban and Regional Planning	050344F	1.5 years	Feb, Jul	\$33,075	\$49,613	A bachelor or postgraduate degree with 100 credits (or equivalent) of content closely related to urban and regional planning OR a graduate certificate in development planning with a bachelor degree in any field. Applicants with considerable work/life experience in urban and regional planning will be considered for credit for recognised learning upon completing the Graduate Certificate in Development Planning.
Arts and creative industries						
GRADUATE CERTIFICATE						
Arts Majors: - Professional Writing and Publishing - Creative Writing - Screen Arts - Fine Art	098147D	6 months	Feb, Jul	\$16,144	\$16,144	A recognised bachelor degree (or equivalent).
Design	103009A	6 months	Feb, Jul	\$15,383	\$15,383	A recognised bachelor degree in design or a related field OR work experience in design or a related field OR portfolio showing prior design work.
GRADUATE DIPLOMA						
Design	103010H	1 year	Feb, Jul	\$30,766	\$30,766	A recognised bachelor degree (or equivalent) OR relevant, extensive work experience assessed on a case-by-case basis.

Course	CRICOS	Duration	Intake	Indicative first year fee (AUD) ¹	Indicative total course fee (AUD) ¹	Admission criteria ²
MASTER DEGREE						
Arts Majors: - Professional Writing and Publishing - Creative Writing - Screen Arts - Fine Art	098146E	2 years	Feb, Jul	\$32,288	\$64,575	A recognised bachelor degree or equivalent, and you may require relevant work experience OR a recognised bachelor degree in any field with honours OR a graduate certificate or diploma from a recognised institution.
Design	103008B	2 years	Feb, Jul	\$30,766	\$61,532	A recognised degree in design or a related field OR work experience in design or a related field OR a portfolio showing prior design work.
Business, management and law						
GRADUATE CERTIFICATE						
Business SIN	074652G	6 months	Jan, May, Aug	\$18,386	\$18,386	A recognised bachelor degree and at least 5 years' work experience with at least 3 years at a managerial, supervisory and/or senior professional level OR 8 years' work experience with at least 5 years of managerial experience.
Business Fundamentals	102810F	6 months	Feb, Jul	\$15,759	\$15,759	A bachelor degree in any field OR at least 5 years' relevant work experience.
Corporate Innovation	111434F	6 months	Feb, Jul	\$15,759	\$15,759	A bachelor degree in any field OR at least 3 years' relevant work experience.
Digital Marketing DUB	0100482	6 months	Feb, Jul	\$15,759	\$15,759	A recognised bachelor degree (or equivalent) in any field OR at least 5 years' relevant work experience.
Luxury Marketing Management	110734B	6 months	Feb, Jul	\$15,759	\$15,759	A bachelor degree in any field OR at least 5 years' relevant work experience.
Marketing	044636M	6 months	Feb, Jul	\$15,759	\$15,759	A recognised bachelor degree (or equivalent) in any field OR at least 5 years' relevant work experience.
Professional Accounting	051616A	6 months	Feb, Jul	\$16,705	\$16,705	A recognised bachelor degree (or equivalent) in an unrelated field OR a recognised 4-year overseas qualification in accounting OR 3-to-5 years' relevant work experience.
Project Management MAL	029361C	6 months	Feb, Jul	\$16,285	\$16,285	A recognised bachelor degree (or equivalent) OR 5 years of management experience. Applications via this pathway are considered on a case-by-case basis.
Supply Chain Management SIN	041930G	6 months	Feb, Jul	\$15,759	\$15,759	A recognised bachelor degree (or equivalent) in any field other than logistics, supply chain management or procurement OR at least 5 years' relevant professional or managerial work experience.
Taxation Practice	102740D	6 months	Feb, Jul	\$15,759	\$15,759	A recognised bachelor degree (or equivalent) OR relevant work experience.
GRADUATE DIPLOMA						
Business	006112K	1 year	Jan, May, Aug	\$36,772	\$36,772	A recognised bachelor degree in any field and at least five years' experience with at least three at managerial, supervisory and/or senior professional level.
Legal Practice	096301D	1 year	Feb	\$38,453	\$38,453	A recognised Bachelor of Laws or Juris Doctor (or equivalent) approved under the Legal Profession (Admission) Rules 2009 (WA) OR written approval from the Legal Practice Board of Western Australia to enrol in the Graduate Diploma of Legal Practice course.
Professional Accounting	051622C	1 year	Feb, Jul	\$33,410	\$33,410	A recognised bachelor degree in any field OR a Graduate Certificate in Professional Accounting.
Project Management MAL	027213J	1 year	Feb, Jul	\$32,569	\$32,569	A recognised bachelor degree (or equivalent) OR a Graduate Certificate in Project Management. Applicants in this pathway may be eligible for credit for recognised learning.
MASTER DEGREE						
Accounting	107620E	1 year	Feb, Jul	\$33,410	\$33,410	A recognised bachelor degree in accounting.
Business Administration Majors: - Business Administration SIN - Leadership SIN - Energy Futures	074577B	1.5 years	Jan, May, Aug	\$42,456	\$56,608	A recognised bachelor degree OR a Graduate Certificate in Business AND at least 3 years' relevant work experience at managerial level. Entry to the course is competitive and you will be required to attend an interview in the final stages of application.

1. 预估学费是根据标准全日制学习估算的。学费每年都会进行年度审查, 每年的涨幅 (如有) 不会超过前一年的5%。
2. 除了需要满足科廷大学的英语语言能力要求和其他课程要求外, 还需满足这些额外的录取标准。请参阅第58页了解更多信息。

所有课程均有在科廷珀斯校区开设。其他校区开设的课程以相对应的图标标示。
表格中的费用和入学时间仅适用于科廷珀斯校区。请联系相关校区获取有关其他校区的课程费用和招生时间等信息。
DUB 迪拜校区 **MAL** 马来西亚校区 **MAU** 毛里求斯校区 **SIN** 新加坡校区 **KAL** 卡尔古利校区

Course	CRICOS	Duration	Intake	Indicative first year fee (AUD) ¹	Indicative total course fee (AUD) ¹	Admission criteria ²
MASTER DEGREE (cont.)						
Business Administration Advanced <i>Majors:</i> - Business Administration - Leadership - Energy Futures	093141F	2 years	Jan, May, Aug	\$47,173	\$75,477	A recognised bachelor degree OR a Graduate Certificate in Business AND at least 3 years of subsequent, relevant work experience. Entry to the course is competitive and you will be required to attend an interview in the final stages of application.
Commerce <i>Majors:</i> - Finance - Human Resources - Marketing - Supply Chain Management	078409G	2 years	Feb, Jul	\$34,671	\$69,341	A recognised bachelor degree (or equivalent) in any field.
Finance	103293C	1 year	Feb, Jul	\$31,519	\$31,519	A recognised bachelor degree in finance (or quantitative degree with heavy emphasis on finance) with a course weighted average of at least 65% or equivalent OR a bachelor degree in finance AND 3-to-5 years' relevant work experience.
Human Resources	110825K	1 year	Feb, Jul	\$31,519	\$31,519	A recognised bachelor degree in a related field AND 3 years of relevant work experience.
Innovation and Entrepreneurship	110823A	2 years	Feb, Jul	\$31,519	\$63,038	A recognised bachelor degree in any field.
International Business	110824M	1 year	Feb, Jul	\$31,519	\$31,519	A recognised bachelor degree in any field AND industry experience (2 years working in an assistant or deputy manager and above position).
Marketing	107622C	1 year	Feb, Jul	\$31,519	\$31,519	A recognised bachelor degree in a relevant field AND 3 years' relevant workplace learning.
Science (Minerals and Energy Economics)	072466C	1.5 years	Jan, Sep	\$33,620	\$50,430	An approved bachelor degree and at least 3 years' relevant managerial experience OR a Curtin Graduate Certificate in Business OR a Curtin Graduate Certificate in Mineral and Energy Economics.
Professional Accounting <i>Majors:</i> - Advanced Accounting - CPA Australia - Digital Technologies and Data Management	107625M	2 years	Feb, Jul	\$33,410	\$66,820	A recognised bachelor degree in any field OR a Graduate Certificate or Graduate Diploma in Project Management.
Project Management	098520K	2 years	Feb, Jul	\$32,569	\$65,139	A recognised bachelor degree (or equivalent) OR a Graduate Certificate or Graduate Diploma in Project Management.
Science (Project Management) MAL	027245A	1.5 years	Feb, Jul	\$32,569	\$48,854	A recognised bachelor degree (or equivalent) OR a Graduate Certificate or Graduate Diploma in Project Management.
Supply Chain Management (Professional) SIN	107628H	1 year	Feb, Jul	\$31,519	\$31,519	A recognised bachelor degree in a related field AND 3-to-5 years' of relevant work experience.
Taxation	102741C	1 year	Feb, Jul	\$31,519	\$31,519	A recognised bachelor degree (or equivalent) in taxation OR a recognised bachelor degree (or equivalent) in business, commerce or a related field and 3-to-5 years' relevant work experience OR a Graduate Certificate in Taxation with a course weighted average of at least 65% (or equivalent) and a minimum of 2 years' relevant work experience.
MASTERS DOUBLE DEGREE						
Science (Minerals and Energy Economics), Business Administration	050596G	2 years	Jan, Sep	\$38,453	\$76,906	A bachelor degree and at least 3 years of post-degree relevant work experience (entry is competitive with an interview in final selection stage) OR a Curtin Graduate Certificate in Business OR a Curtin Graduate Certificate in Minerals and Energy Economics.
Culture and Society						
GRADUATE CERTIFICATE						
Digital and Social Media	030948K	6 months	Feb, Jul	\$15,287	\$15,287	A recognised bachelor degree (or equivalent) OR relevant, extensive work experience assessed on a case-by-case basis.
International Relations and National Security	074661F	6 months	Feb, Jul	\$15,910	\$15,910	A recognised bachelor degree (or equivalent) OR relevant, extensive work experience assessed on a case-by-case basis.
Multimedia Journalism	107666B	6 months	Feb	\$15,234	\$15,234	A recognised bachelor degree in an unrelated field OR recent, relevant and extensive work experience.
GRADUATE DIPLOMA						
Digital and Social Media	030949J	1 year	Feb, Jul	\$30,573	\$30,573	A recognised bachelor degree (or equivalent) in any field OR successful completion of units in Curtin's Graduate Certificate in Digital and Social Media or Graduate Certificate in Internet Communications.
International Relations and National Security	074660G	1 year	Feb, Jul	\$31,820	\$31,820	A recognised bachelor degree OR a Graduate Certificate in International Relations and National Security.
Multimedia Journalism	107670F	1 year	Feb	\$31,973	\$31,973	A recognised bachelor degree in an unrelated field.

1. 预估学费是根据标准全日制学习估算的。学费每年都会进行年度审查, 每年的涨幅 (如有) 不会超过前一年的5%。
2. 除了需要满足科廷大学的英语语言能力要求和其他课程要求外, 还需满足这些额外的录取标准。请参阅第58页了解更多信息。
3. Master of Teaching学位仅面向在澳大利亚境内学习的学生开放。不向不在澳大利亚的学生提供。
4. 本课程在科廷卡尔古利校区授课, 你将全程在卡尔古利校区完成自己的学业。

Course	CRICOS	Duration	Intake	Indicative first year fee (AUD) ¹	Indicative total course fee (AUD) ¹	Admission criteria ²
MASTER DEGREE						
Digital and Social Media	032988G	1.5 years	Feb, Jul	\$30,573	\$45,860	A recognised bachelor degree (or equivalent) in an any field OR successful completion of units in Curtin's Graduate Certificate in Digital and Social Media.
Human Rights	061485B	1.5 years	Feb, Jul	\$31,920	\$47,880	A recognised bachelor degree (or equivalent) in arts, humanities, psychology, education, social work, law, journalism or health OR a recognised bachelor degree (or equivalent) in any field plus one year of relevant vocational experience OR a bachelor honours degree, graduate certificate or graduate diploma.
Indigenous Australian Cultural Studies	108990D	1 year	Feb, Jul	\$33,620	\$33,620	A bachelor degree in any field.
International Relations and National Security	074662E	1.5 years	Feb, Jul	\$31,820	\$47,730	A 4-year bachelor degree in any field OR a 3-year bachelor degree in any field AND one of the following: honours, a graduate certificate in any field, a graduate diploma in any field or one year of relevant work experience. Applicants who have completed Curtin's Graduate Diploma in International Relations and National Security or the first 4 units in that course will also be considered for entry.
Multimedia Journalism	107623B	1.5 years	Feb	\$31,366	\$47,049	A recognised bachelor degree in an unrelated field.
Multimedia Journalism (Extended)	107624A	2 years	Feb, Jul	\$31,366	\$62,731	A recognised bachelor degree in an unrelated field.
Education						
GRADUATE CERTIFICATE						
Education	102809K	6 months	Feb, May, Aug, Nov	\$16,046	\$16,046	A recognised bachelor degree in any field.
MASTER DEGREE						
Arts (Applied Linguistics)	023985G	1 year	Feb, May, Aug, Nov	\$32,288	\$32,288	A recognised 4-year education/teaching degree (normally Bachelor of Education or combined Bachelor of Science/Bachelor of Education) OR a 3-year bachelor degree (or equivalent) plus either a Graduate Diploma in Education or Master of Teaching (or equivalent) OR a 3-year bachelor degree (or equivalent) plus either a Graduate Certificate in TESOL or a CELTA (Certificate of English Language Teaching to Adults) (or equivalent) OR a 3-year bachelor degree (or equivalent) plus 2 or more years' full-time documented language-teaching experience in the past 10 years OR an honours or master degree.
Education	004005G	1 year	Feb, May, Aug, Nov	\$32,093	\$32,093	A recognised 4-year degree in education or a combined/double education degree OR a recognised 3-year degree in any field plus a minimum 1-year teaching qualification (Graduate Diploma in Teaching or Master of Teaching or equivalent).
Teaching (Early Childhood, Primary, Secondary)³	098318A	2 years	Feb, May, Aug, Nov	\$32,093	\$64,186	A recognised bachelor degree (or equivalent) AND at least 1 year of study in an area related to one of the early childhood, the primary, or the secondary curriculum. Applicants must also have a current Working with Children Check and have had a recent criminal record screening at the time of enrolment.
TESOL	101413	2 Years	Feb, May, Aug, Nov	\$32,093	\$64,186	A recognised bachelor degree in any field.
Engineering, mining and surveying						
GRADUATE CERTIFICATE						
Minerals and Energy Economics	018030B	6 months	Jan, Sep	\$16,810	\$16,810	An approved bachelor degree AND at least 2 years' post-degree, relevant work experience.
GRADUATE DIPLOMA						
Metallurgy⁴ KAL	054623M	1 year	Feb, Jul	\$40,449	\$40,449	A bachelor degree in engineering or science, excluding metallurgical fields.
Mining⁴ KAL	003967J	1 year	Feb, Jul	\$39,714	\$39,714	A bachelor degree in applied geology or civil/geological/geotechnical engineering. Applicants with appropriate relevant work experience plus relevant qualifications will be considered on a case-by-case basis.
Professional Engineering <i>Majors:</i> - Chemical Engineering - Electrical and Electronic Engineering - Mechanical Engineering - Mining Engineering - Petroleum Engineering	098139D	1 year	Feb, Jul	\$42,446	\$42,446	A bachelor degree (or equivalent) in engineering or a related science field.

所有课程均有在科廷珀斯校区开设。其他校区开设的课程以相对应的图标标示。
表格中的费用和入学时间仅适用于科廷珀斯校区。请联系相关校区获取有关其他校区的课程费用和招生时间等信息。

DUB 迪拜校区 **MAL** 马来西亚校区 **MAU** 毛里求斯校区 **SIN** 新加坡校区 **KAL** 卡尔古利校区

Course	CRICOS	Duration	Intake	Indicative first year fee (AUD) ¹	Indicative total course fee (AUD) ¹	Admission criteria ²
MASTER DEGREE						
Engineering Management	109150C	1.5 years	Feb, Jul	\$40,497	\$60,746	A bachelor degree(or equivalent) in engineering or construction AND at least 1 year of relevant post-degree work experience.
Professional Engineering <i>Majors:</i> - Chemical Engineering - Civil Engineering - Embedded Systems Engineering - Emerging Power Systems - Electrical and Electronic Engineering - Mechanical Engineering - Metallurgical Engineering - Mining Engineering - Petroleum Engineering	0100657	2 years	Feb, Jul	\$42,446	\$84,893	A 4-year undergraduate qualification in the same field as your chosen major or a related field that is not Washington Accord accredited. Applicants from unrelated engineering fields may be eligible for direct entry to the following majors: Chemical Engineering, Civil Engineering, Mechanical Engineering, Metallurgical Engineering or Petroleum Engineering. This will be assessed on a case-by-case basis.
Health						
GRADUATE CERTIFICATE						
Public Health MAL	079914E	6 months	Feb, Jul	\$20,617	\$20,617	A bachelor degree preferably in health, education, behavioural sciences, social sciences or management.
GRADUATE DIPLOMA						
Health Administration	007874D	1 year	Feb, Jul	\$40,241	\$40,241	A bachelor degree in a health-related field.
Public Health MAL	080069E	1 year	Feb, Jul	\$41,234	\$41,234	A bachelor degree preferably in health, education, behavioural sciences, social sciences or management.
Sexology	068615G	1 year	Feb	\$41,234	\$41,234	A bachelor degree in a health-related field.
MASTER DEGREE						
Advanced Practice (Clinical Leadership) SIN	108520A	1 year	Feb	\$36,603	\$73,206	A bachelor degree in a related health science field with a minimum course weighted average of 70% AND 3 years' postgraduate work experience in a related field.
Clinical Exercise Physiology	097865D	1.5 years	Feb	\$43,439	\$65,158	A bachelor degree (or equivalent) in exercise and sports science with a course weighted average of at least 60%. The bachelor degree must meet the accreditation requirements specified by Exercise and Sport Science Australia (ESSA). If you have completed a non-ESSA accredited undergraduate degree in exercise science or similar field, you must attain a Graduate Entry Assessment through ESSA prior to course admission.
Clinical Physiotherapy <i>Streams:</i> - Continence and Pelvic Health - Musculoskeletal - Sports Physiotherapy	049888F	1 year	Feb	\$45,203	\$45,203	At least a bachelor degree (or equivalent) in physiotherapy AND at least 3 years' relevant clinical experience AND registration as a physiotherapist with the Physiotherapy Board of Australia or eligibility for limited registration for postgraduate training in Australia.
Clinical Psychology	0100584	1 year	Feb	\$39,676	\$39,676	An Australian Psychology Accreditation Council accredited professional competencies qualification such as Curtin's Master of Psychology (Professional), or equivalent. Entry is competitive and shortlisted candidates will be interviewed.
Dietetics	079872K	2 years	Feb	\$41,234	\$82,467	A bachelor degree that meets the Dietitians Association of Australia requirements for entry to a graduate entry master (these requirements specify that 50% of each of the first and second years of undergraduate study must comprise bioscience, chemistry, physiology and biochemistry) AND completed equivalent of 100 credit points of undergraduate study in nutrition at second- and third-year levels. Entry to this course is competitive: a high course weighted average is required and shortlisted candidates will be interviewed.
Health Administration	006110A	2 years	Feb, Jul	\$39,139	\$78,278	A bachelor degree (or equivalent) in a related field OR a bachelor degree (or equivalent) in an unrelated field plus work experience in health administration.
Nursing Practice	064467B	2 years	Jul	\$36,603	\$73,206	A bachelor degree (or equivalent) with a minimum course weighted average of 70% AND completion of a human biology unit and a research unit at tertiary level. Entry to this course is subject to quota.
Occupational Therapy	077383K	2.5 years	Jan	\$47,628	\$111,132	A bachelor degree (or equivalent) preferably in a related field with a course weighted average of 65% AND evidence of studies in the human biosciences (for example, human biology).
Doctor of Physiotherapy (Extended Master)	0100217	3 years	Jan	\$50,853	\$135,608	A bachelor degree (or equivalent) with a minimum course weighted average of 70% AND successful completion of 3 of the following subjects at a bachelor degree level: human musculoskeletal anatomy; human biology/physiology; health research methods or evidence-based practice. Entry to this course is competitive and applicants are encouraged to submit as much information as possible relating to their education and professional background to assist in the evaluation of their application.

Course	CRICOS	Duration	Intake	Indicative first year fee (AUD) ¹	Indicative total course fee (AUD) ¹	Admission criteria ²
Psychology (Professional)	084066J	1 year	Feb	\$37,823	\$37,823	A 4-year Bachelor of Psychology (or equivalent) completed within the past 10 years, approved by the Australian Psychology Accreditation Council. Entry to this course is competitive and shortlisted candidates will be interviewed.
Public Health MAL	064462G	2 years	Feb, Jul	\$41,234	\$82,467	A bachelor degree preferably in health, education, behavioural sciences, social sciences or management, with a history of above-average grades.
Public Health (Practice)	104514J	1.5 years	Feb, Jul	\$41,234	\$61,850	A bachelor degree preferably in health, education, behavioural sciences, social sciences or management, with a history of above-average grades.
Sexology (Professional)	107629G	1.5 years	Feb	\$41,234	\$61,850	A recognised bachelor degree in a related health profession such as medical, social work or welfare studies, education, health promotion, health sciences, psychology, sociology or biological sciences. Applicant interviews will be conducted where required.
Social Work (Qualifying)	0100481	2 years	Jun	\$44,396	\$78,927	A recognised bachelor degree in health or social sciences with a course weighted average of 65%. Entry to this course is subject to quota.
Speech Pathology	033868G	2 years	Jan	\$44,405	\$83,877	A bachelor or honours degree with a minimum course weighted average of 65% AND evidence of studies in human biology at university level.
Information technology						
GRADUATE CERTIFICATE						
Computing	107665C	6 months	Feb, Jul	\$16,915	\$16,915	A bachelor degree that includes linear algebra.
Information Systems and Technology	049883M	6 months	Feb, Jul	\$15,375	\$15,375	A bachelor degree in an unrelated field OR at least 5 years' relevant workplace learning.
Predictive Analytics SIN	092979A	6 months	Feb	\$18,081	\$18,081	A bachelor degree in science, engineering, business or commerce AND university-level study in mathematics, programming or logic systems.
GRADUATE DIPLOMA						
Predictive Analytics	092978B	1 year	Feb, Jul	\$36,162	\$36,162	A bachelor degree in science, engineering, business or commerce AND university-level study in mathematics, programming or logic systems.
Professional Engineering <i>Major:</i> - Software Engineering	098139D	1 year	Feb, Jul	\$42,446	\$42,446	A bachelor degree (or equivalent) in engineering or a related science field.
MASTER DEGREE						
Artificial Intelligence	105742M	1 year	Feb, Jul	\$33,830	\$33,830	A 3-year bachelor degree in information technology, computational science or engineering with at least 2 years' relevant work experience OR a 4-year bachelor degree in information technology or computational science or engineering.
Commerce <i>Major:</i> - Information Systems and Technology	078409G	2 years	Feb, Jul	\$34,671	\$69,341	A recognised bachelor degree (or equivalent) in any field.
Computing <i>Majors:</i> - Artificial Intelligence - Computer Science - Cyber Security	107621D	2 years	Feb, Jul	\$33,830	\$67,660	A bachelor degree in information technology, computer science, or engineering OR a bachelor degree plus demonstrated knowledge and skills in programming, operating systems, and computing mathematics.
Cyber Security	105743K	1 year	Feb, Jul	\$33,830	\$33,830	A 3-year bachelor degree in information technology, computational science or engineering with a minimum of 2 years' relevant work experience OR a 4-year degree in information technology, computational science or engineering.
Information Systems and Technology	049881B	1.5 years	Feb, Jul	\$15,759	\$15,759	A recognised bachelor degree (or equivalent) in a related field OR a recognised bachelor degree (or equivalent) in any field AND a minimum of 5 years' relevant substantial work experience OR a Graduate Certificate in Information Systems and Technology from Curtin.
Predictive Analytics <i>Majors:</i> - Data Science - Finance and Investment Analytics - Internet of Things - Resource Operations Analytics	092977C	2 years	Feb, Jul	\$36,162	\$72,324	A bachelor degree in science, engineering, business or commerce AND university-level study in mathematics, programming or logic systems.
Professional Engineering <i>Majors:</i> - Software Engineering - Telecommunications and Networking Engineering	100657	2 years	Feb, Jul	\$42,446	\$84,893	A 4-year undergraduate qualification in the same field as your chosen major or a related field that is not Washington Accord accredited.

所有课程均有在科廷珀斯校区开设。其他校区开设的课程以相对应的图标标示。
表格中的费用和入学时间仅适用于科廷珀斯校区。请联系相关校区获取有关其他校区的课程费用和招生时间等信息。

DUB 迪拜校区 **MAL** 马来西亚校区 **MAU** 毛里求斯校区 **SIN** 新加坡校区 **KAL** 卡尔古利校区

1. 预估学费是根据标准全日制学习估算的。学费每年都会进行年度审查, 每年的涨幅 (如有) 不会超过前一年的5%。
2. 除了需要满足科廷大学的英语语言能力要求和其他课程要求外, 还需满足这些额外的录取标准。请参阅第58页了解更多信息。

Course	CRICOS	Duration	Intake	Indicative first year fee (AUD) ¹	Indicative total course fee (AUD) ¹	Admission criteria ²
Physical sciences, geoscience and mathematics						
GRADUATE CERTIFICATE						
Geospatial Intelligence	0100582	6 months	Feb, Jul	\$19,962	\$19,962	A bachelor degree in any field. Alternatively, applicants with 3 years of work experience in GIS or remote sensing fields will be considered for entry.
GRADUATE DIPLOMA						
Geospatial Intelligence	0100578	1 year	Feb, Jul	\$39,924	\$39,924	A bachelor degree in any field. Study in mathematics or statistics equivalent to first-year university level is recommended.
MASTER DEGREE						
Geoscience <i>Majors:</i> - Exploration and Mining Geology - Geophysics	108524H	2 years	Feb, Jul	\$38,950	\$77,900	A bachelor degree in science or a related field. For the Exploration and Mining Geology major, applicants must have studied foundational geoscience units at university level.
Geospatial Intelligence	0100574	2 years	Feb, Jul	\$39,924	\$79,848	A bachelor degree in any field. Study in mathematics or statistics equivalent to first-year university level is recommended.
Science (Actuarial and Financial Science)	054627G	1.5 years	Feb, Jul	\$32,359	\$48,539	A 4-year bachelor or honours degree in mathematics, statistics, science, engineering or finance. Mathematics and statistics competency must be equivalent to Curtin's advanced calculus, linear algebra and statistical methods units.
Science (Industrial Engineering)	107627J	2 years	Feb, Jul	\$39,188	\$78,377	A bachelor degree in science or engineering AND achieved competency in mathematics or a related field to the level of second-year tertiary study.

1. 预估学费是根据标准全日制学习估算的。学费每年都会进行年度审查, 每年的涨幅 (如有) 不会超过前一年的5%。
2. 除了需要满足科廷大学的英语语言能力要求和其他课程要求外, 还需满足这些额外的录取标准。请参阅第58页了解更多信息。



研究型学位

Course	CRICOS	Duration	Indicative first year fee (AUD)*
MASTER OF RESEARCH			
Agriculture	0100022	2 years	\$38,800
Biomedical Sciences	0100023		\$41,600
Chemistry	0100024		\$38,800
Earth and Planetary Sciences	0100025		\$38,800
Economics and Finance	0100026		\$36,400
Environmental Science	0100027		\$38,000
Fine Arts	0100028		\$36,400
Marketing	0100029		\$38,000
Physics	0100030		\$38,800
Psychology	0102163		\$40,800
Public Health	0100585		\$36,000
MASTER OF PHILOSOPHY			
Accounting MAL	061492C	2 years	\$36,400
Business and Management	107671E		\$36,400
Chemical Engineering	061495M		\$38,000
Chemistry	061496K		\$38,000
Civil Engineering MAL	061497J		\$38,000
Computer Science	061498G		\$38,000
Corporate Sustainability	061499G		\$38,000
Design and Built Environment	107672D		\$36,000
Economics, Finance and Property MAL	061542J		\$36,400
Education	061531A		\$36,000
Electrical and Computer Engineering MAL	061500G		\$38,000
Environment and Agriculture	072468A		\$38,000
Geographic Information Science	074579M		\$38,800
Geology MAL	061503E		\$38,000
Geophysics	061504D		\$38,000
Health Sciences	107675A		\$38,000
Health Studies	107686J		\$36,000
Humanities	061538E		\$36,000
Information Systems	061543G		\$36,400
Law	087732M		\$36,400
Marketing MAL	061545F		\$36,400
Mathematics	061508M		\$38,000
Mechanical Engineering MAL	061509K		\$38,000
Media, Culture and Creative Arts MAL	061535G		\$36,000
Medical Radiation Science	098149B		\$38,000
Mining and Metallurgical Engineering	061514B		\$38,000
Petroleum Engineering	061517K		\$38,000
Physics	061518J		\$38,000
Public Policy	065873B		\$36,400
Surveying and Mapping	061522B		\$38,800
DOCTOR OF PHILOSOPHY			
Accounting	043967M	4 years	\$36,400
Applied Geology	043949B		\$38,000
Architecture and Interior Architecture	043932M		\$36,400

*预估学费是根据标准全日制学习估算的。学费每年都会进行年度审查, 每年的涨幅 (如有) 不会超过前一年的5%。

Course	CRICOS	Duration	Indicative first year fee (AUD)*
Biomedical Sciences	043971D	4 years	\$40,800
Business and Management MAL	107619J		\$36,400
Chemical Engineering	043951G		\$38,000
Chemistry	043968K		\$38,000
Civil Engineering	043952G		\$38,000
Computing	043987G		\$38,000
Construction Management	050585M		\$36,400
Design	043988F		\$36,400
Economics, Finance and Property	043989E		\$36,400
Education	043960G		\$36,400
Electrical and Computer Engineering	043990A		\$38,000
Engineering MAL	050587J		\$38,000
Environment and Agriculture	072469M		\$38,000
Exercise, Sport and Rehabilitation	097862G		\$40,800
Exploration Geophysics	043954E		\$38,000
Health Sciences	043958A		\$36,400
Human Communication Science	043962E		\$36,400
Humanities	043959M		\$36,400
Information Systems	043991M		\$36,400
Law	092772E		\$36,400
Marketing	043994G		\$36,400
Mathematics and Statistics	043955D		\$38,000
Mechanical Engineering	043956C		\$38,000
Media, Culture and Creative Arts	043995G		\$36,400
Medical Radiation Science	043957B		\$38,000
Medicine	0100978		\$41,600
Mining and Metallurgical Engineering	044005J		\$38,000
National Drug Research Institute	043964C		\$36,800
Nursing and Midwifery	043996F		\$36,400
Occupational Therapy	043997E		\$40,800
Petroleum Engineering	006095F		\$38,000
Pharmacy	043998D		\$40,800
Physics	043950J		\$38,000
Physiotherapy	043999C		\$40,800
Psychology	043965B		\$40,800
Public Health	044001B		\$36,400
Public Policy	065874A		\$36,400
Social Sciences	048085E		\$36,400
Social Work and Social Policy	044003M		\$36,400
Spatial Sciences	006092J		\$38,000
Urban and Regional Planning	050586K		\$36,400
DOCTORAL DEGREES			
Business Administration	023971C	3 years	\$36,500
Education	023972B		\$33,500
Sustainable Development	085112M		\$36,000

所有课程均有在科廷珀斯校区开设。其他校区开设的课程以相对应的图标标示。
表格中的费用和入学时间仅适用于科廷珀斯校区。请联系相关校区获取有关其他校区的课程费用和招生时间等信息。

DUB 迪拜校区 MAL 马来西亚校区 MAU 毛里求斯校区 SIN 新加坡校区 KAL 卡尔古利校区



录取标准

入读科廷大学, 你必须满足最低学术入学要求和英语语言要求。
入学竞争激烈, 部分课程的录取要求可能高于最低要求。

本科录取标准

申请入读科廷大学本科课程, 你需要具备以下条件:

- 获得本国认可的学历资格证书 (详情请参阅本手册第62页)
- 达到英语语言要求
- 满足课程先决条件

研究生录取标准

申请入读科廷大学研究生课程, 你需要具备以下条件:

- 获得本国认可的学历资格证书
- 达到英语语言要求
- 满足课程先决条件

研究型学位录取标准

申请入读我们的研究型学位课程, 你需要具备以下条件:

- 至少在高等教育机构学习过四年
- 符合研究生学习委员会对拟议入学研究领域的资格标准
- 所招生研究领域的负责人确认可为你的研究提供必要的指导和设施
- 达到英语语言要求

如需寻找研究导师, 请访问以下链接
curtin.edu/hdr-supervisors。

英语语言能力要求

申请科廷大学的所有课程, 你必须具备熟练的英语水平。

你可以通过右表中认可的测试和资格证书来证明自己的英语技能能力。部分课程对英语语言能力有不同的要求——这些课程可在本手册第60页的“拥有其他英语语言要求的课程”列表中查看。

如果你不能满足这些英语语言能力要求, 你将有资格注册参加科廷英语的课程。完成科廷英语语言中心的桥梁课程将帮助你达到在科廷大学学习所需的英语语言能力要求。更多信息请参阅本手册第61页。



一般英语语言入学要求

English language test	Score
IELTS (International English Language Testing System) Academic - Listening, Reading, Writing, and Speaking - Overall band score	6.0 6.5
GCSE/GCE O-level English/English Language/English Literature/General Paper/ESL	Grade C
GCE Advanced Subsidiary Level English/English Language/English Literature/General Paper/ESL	Grade C
GCE A-level English/English Language/English Literature/General Paper/ESL	Grade E
SPM 1119 English	Grade A+ and CEFR C1
TOEFL (TEST OF ENGLISH AS A FOREIGN LANGUAGE) iBT - Reading - Listening - peaking - Writing	79 (overall) 13 13 18 21
Pearson Test of English – Academic (PTE-A) - Listening, Reading, Writing, and Speaking - Overall band score	59 69 (overall)
Occupational English Test (OET)	300 overall and 250 in listening, reading, writing and speaking.
WACE Stage 2 or 3 English, Literature or English as an Additional Language or Dialect (EALD)	Scaled score of 50
Western Australian Universities’ Foundation Program (WAUFP), English Language and Australian Cultural Studies (ELACS)	50%
South Australian Certificate of Education (SACE) in the subject of English as a Second Language	Score 10 - Band A, B or C
Hong Kong Certificate of Education Examination (HKCEE) English OR Hong Kong Diploma of Secondary Education (HKDSE) English as a core subject	Grade of 4
C2 Proficiency (Formerly known as Cambridge English: Proficiency (CPE)) - Listening, Reading, Writing, and Speaking - Overall score	190 176
C1 Advanced (Formerly known as Cambridge English: Advanced (CAE)) - Listening, Reading, Writing, and Speaking - Overall score	176 169
Successful completion of Curtin’s English Language Bridging (ELB) course	Grade B
Successful completion of one semester of full-time study of a bachelor degree course at a university in Australia, New Zealand, United Kingdom and Ireland.	
Successful completion of the full first year of a bachelor degree at a recognised university in the US, Canada, Singapore and South Africa.	
Successful completion of any Australian university English language proficiency program of one semester (six months) full-time in duration or more, that satisfies degree entry requirements at those universities	

拥有其他英语语言要求的课程

Course	IELTS (International English Language Testing System) Academic			TOEFL (Test of English as a Foreign Language)
UNDERGRADUATE DEGREES	Writing and speaking	Reading and listening	Overall band score	TOEFL iBT
Bachelor of Business Administration Bachelor of Commerce All Advanced engineering, life sciences, geoscience, computing, data science and other courses offered by the Faculty of Science and Engineering, except the Advanced Science degree	6.0	6.0	6.0	68 overall Reading: 13 Listening: 13 Speaking: 18 Writing: 21
Bachelor of Education (Early Childhood Education, Primary Education, Secondary Education)	Writing: 7.0 Speaking: 8.0	Reading: 7.0 Listening: 8.0	7.5	105 overall Reading: 24 Listening: 28 Speaking: 26 Writing: 27
Bachelor of Medicine, Bachelor of Surgery	7.0	7.0	7.0	99 overall Reading: 24 Listening: 24 Speaking: 23 Writing: 27
Bachelor of Advanced Science (Honours) Bachelor of Science (Medical Radiation Science, Nursing, Occupational Therapy, Oral Health Therapy, Pharmacy, Physiotherapy, Social Work, Speech Pathology)	7.0	7.0	7.0	99 overall Reading: 24 Listening: 24 Speaking: 23 Writing: 27
Bachelor of Science (Exercise and Sports Science)	6.5	6.5	7.0	94 overall Reading: 20 Listening: 20 Speaking: 20 Writing: 24
POSTGRADUATE COURSES	Writing and speaking	Reading and listening	Overall band score	TOEFL iBT
All engineering, life sciences, geoscience, computing, data science and other courses offered by the Faculty of Science and Engineering	6.0	6.0	6.0	68 overall Reading: 13 Listening: 13 Speaking: 18 Writing: 21
All journalism courses	7.0	6.5	7.0	94 overall Reading: 20 Listening: 20 Speaking: 23 Writing: 27
All physiotherapy, pharmacy, occupational therapy, psychology, nursing, social work, speech pathology and dietetics courses	7.0	7.0	7.0	99 overall Reading: 24 Listening: 24 Speaking: 23 Writing: 27
All Professional Writing and Publishing courses	Writing: 7.0 Speaking: 6.0	Reading: 7.0 Listening: 8.0	6.5	89 overall Reading: 24 Listening: 20 Speaking: 18 Writing: 27
Master of Teaching	Writing: 7.0 Speaking: 8.0	Reading: 7.0 Listening: 8.0	7.5	105 overall Reading: 24 Listening: 28 Speaking: 26 Writing: 27

大学桥梁课程

如果你希望就读科廷大学, 但是未达到录取标准, 我们为你提供两种大学桥梁课程: 科廷学院和科廷英语。

根据你希望申请的课程录取要求和你当前的教育水平, 这两种大学桥梁课程可以帮助你直接进入科廷大学前做好充分准备。

科廷学院

如果你在国内完成了相当于高二、高三的学习并获得了高中毕业证书, 但不符合直接进入大学的标准, 那么科廷学院将会是你的不二之选。

科廷学院提供的学位证书课程相当于科廷大学学士学位第一学年的课程, 通过学习课程单元, 你将获得Stage 2学位证书, 之后可以直接就读所选的科廷大学专业课程第二学年。

科廷学院位于科廷珀斯校区, 你将享受与科廷学生相同的服务和设施, 助力你轻松过渡到大学。

curtincollege.edu.au

科廷英语

如果你没有达到选读课程的英语语言能力要求, 科廷英语可以帮助你达到进入科廷大学或是科廷学院的英语语言能力要求。

科廷英语桥梁课程可以与你选择的本科课程、研究生课程或研究型学位课程一起搭配选择, 这样可以简化你的注册和签证申请过程。

在科廷英语桥梁课程中, 你不仅可以提高英语水平, 还可以掌握各种学术技能, 为日后在科廷大学的课程学习中取得成功做好准备。

科廷英语桥梁课程

科廷英语主要有三个主体课程: General English、Gateway English和English Language Bridging。你需要参加的英语课程取决于你当前的英语语言能力考试成绩以及你选择的科廷大学课程所需的要求。

科廷英语接受以下英语语言能力考试成绩:

- IELTS (G类或A类)
- TOEFL
- PTE-A

你可以在科廷英语的官网中使用English Pathway Planner来找到适合自己的科廷英语课程。

如果你没有近期的英语语言能力考试的成绩, 则需进行Password测试。这是科廷英语提供的在线免费英语语言测试, 它将测试出你的英语起始水平。你的分数将可用于进入所有的科廷英语课程。

欲了解更多信息, 请访问curtin.edu/int-pathways。

科廷英语奖学金*

如果你的科廷大学录取通知书中包含了English package, 你将有资格获得高达 6,780澳元的英语学费津贴。对于一些学生而言, 这足够支付他们英语课程的全部费用。

此津贴适用于将Gateway English和English Language Bridging作为升读科廷大学的桥梁课程的国际学生。

你无需单独申请科廷英语奖学金。当你收到科廷大学有条件录取通知书的时候, 就能知晓自己是否符合领取奖学金的资格。之后, 你只需要接受有条件录取通知书, 并开始学习录取通知书中列出的科廷英语课程, 即可获得该奖学金。

*奖学金金额可能会有变动。

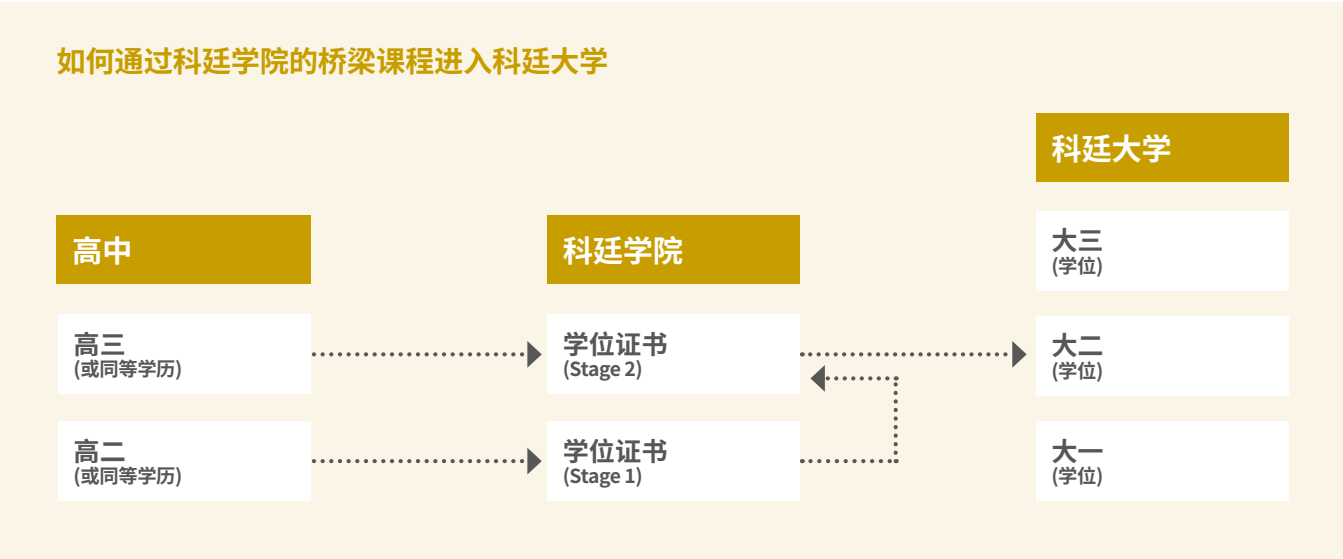

本科录取学术要求

如果你已完成下列海外学历, 并获得科廷大学所认可的成绩, 你将可以使用该海外学历资格证书作为你的科廷大学申请的一部分。

入学最低学术要求

Country/ Region	Qualification and minimum entry requirements
Australia	Completion of Australian Year 12 (VCE, HSC, QCE, WACE, SACE, TCE, NTCE, ACT) with a minimum Australian Tertiary Admission Rank (ATAR) of 70; and a scaled mark of at least 50 in English, Literature, or English as an Additional Language or Dialect.
Bangladesh	Completion of the Bangladesh Higher Secondary Certificate (HSC) with a minimum Grade Point average of 4.0 (70–79%). Separate evidence of English competence is required.
Botswana	Refer to United Kingdom OR successful completion of part one (first two years) of a degree at University of Botswana. English competence will be assessed individually.
Brazil	Successful completion of the first year of a four-year bacheral/bacharelado or licenciatura/licenciado (degree) or titulo professional (professional title) from a recognised institution and English competence.
Brunei	Three O-level passes (minimum grade C) and two A-level passes (minimum five points) in the Brunei Cambridge General Certificate of Education (GCE), and English competence.
Canada	Completion of a provincial high school diploma with an average of 60 or better in Grade 12, and including a grade of 60 or better in Year 12 English (except Quebec where separate evidence of English is required).
中国大陆地区	成功完成普通高等学校招生全国统一考试 (简称“高考”) 并获得所需的成绩总和, 即满分成绩的67%, 或获得以下成绩: 322/480, 422/630, 503/750, 543/810或603/900, 并提供要求的英语考试成绩。除此以外, 已在科廷大学认可的大学完成1年本科课程的学生提交要求的英语考试成绩也可以进行申请。
Germany	Completion of the Abitur/Zeugnis der Allgemeinen Hochschulreife or Reifezeugnis (secondary school leaving certificate) at Gymnasium with an average grade of 4 including English or separate English competence OR successful completion of the Fachgebundene Hochschulreife with separate evidence of English competency required.
香港特别行政区	完成香港中学文凭考试 (HKDSE) 并获得最佳5门成绩分数总和15分, 其中英语科目不低于4分, 或另外提供英语考试成绩。
India	Successful completion of the All India Senior School Certificate awarded by the Central Board of Secondary Education (CBSE) or Indian School Certificate (ISC) awarded by Council with a grade average of 60% in the best four subjects and 60% in English or separate evidence of English; OR successful completion of Higher Secondary School Certificate awarded by one of the recognised Higher Secondary Education Boards with a grade average of 65% with separate evidence of English. Grade average requirement may vary by course.
Indonesia	Successful completion of Ijazah Sekolah Menengah Atas (SMA) (Certificate of Completion from Academic Senior Secondary School) with an overall average grade of at least 77%. Separate evidence of English competence is required.

Country/ Region	Qualification and minimum entry requirements
Iran	Successful completion of the first year of a four-year bachelor degree at a recognised institution and English competence OR successful completion of a two-year associate degree or higher diploma (after completion of National High School Diploma) from a recognised institution and English competence.
Japan	Successful completion of first year of a Gakushi (bachelor degree) at a recognised institution and English competence OR Certificate of Graduation awarded by a recognised technical/vocational college and English competence.
Kenya	Successful completion of the first year of a bachelor degree at a recognised institution and English competence.
Korea	Completion of High School Diploma with a score of 300 (75%) in the National University Entrance Examination (College Scholastic Ability Test) (CSAT); separate evidence of English competence is required OR completion of one year of a four-year bachelor degree at a recognised university and English competence.
Malaysia	Three credit passes at SPM level and two passes in STPM (minimum 5 points) and English competence OR completion of the Malaysian Independent Chinese Secondary Schools Unified Examination Certificate (UEC) (Senior Middle Level) with 15 points aggregated from the best five academic subjects and English competence.
Mauritius	Three O-level passes (minimum grade C) and two A-level passes (minimum five points) in the Cambridge Higher School Certificate and grade C in O-level English or English literature OR full International Baccalaureate with a minimum total of 24 points from six subjects at one sitting. Three of the subjects must be at the higher level and one of the six subjects should be English.
Myanmar	Successful completion of one year of a four-year bachelor degree or two years of a three-year bachelor degree at a recognised institution with separate evidence of English competence.
Nepal	Successful completion of School Leaving Certificate Examination (Grade XII) awarded by the National Examination Board with at least Cumulative Grade Point Average (CGPA) of 3.0. Separate evidence of English competence is required.
Norway	Completion of the Vitnemål For Videregående Opplæring (Leaving Certificate from Upper Secondary School) with an average grade of 3 plus a grade of 4 or better in English.
Oman	Successful completion of one year of a bachelor degree at Sultan Qaboos University and English competence OR completion of a recognised diploma at a public institution and English competence.
Pakistan	Completion of the Pakistan Higher Secondary Certificate/ Intermediate Certificate with at least an average of 75% of the total marks (825 out of 1100), separate English competency is required. This qualification does not satisfy subject prerequisites.

Country/ Region	Qualification and minimum entry requirements
Philippines	Completion of Philippines High School Diploma (Grade 12) (Academic track) with a final result of 80%, and a total score of at least 1000 out of 1600 in the SAT from the same sitting, with a minimum score of 400 in Evidence-Based Reading and Writing, and Math Section. Separate evidence of English competence is required.
Russia	Successful completion of one year of a Diplom ob okonchanii vysshego uchebnego zavedeniya (Diploma of Specialist) at a state institution or fully accredited private institution where separate evidence of English competence is required.
Saudi Arabia	Successful completion of the first year of a four-year bachelor degree at a recognised institution and English competence OR successful completion of a two year diploma or associate degree at a public university and English competence.
Singapore	Three GCE O-level passes (minimum grade C) OR completion of the Integrated Program AND two 'H2' level passes in the Singapore/Cambridge GCE A Level (minimum 5 points). Grade C in O-level English or English literature OR separate evidence of English competence.
South Africa	Completion of the National Senior Certificate with a grade average of Level 4 over six subjects (excluding Life Orientation), including a grade of Level 4 in the English Home Language.
Spain	Successful completion of the two-year Título de Bachiller with a minimum final grade average of 7, with separate evidence of English competence.
Sri Lanka	Three O-level passes (minimum grade C) and three A-level passes (minimum 5 points) in the Sri Lankan General Certificate of Education (GCE) (excluding General Paper). Grade C in General English or separate evidence of English competence.
台湾地区	在科廷大学认可的院校成功完成4年制本科课程的第一学年课程并提供英语考试成绩。
Tanzania	Three passes (minimum grade C) in the Certificate of Secondary Education (CSE) examinations of the National Examinations Council of Tanzania (NECTA) and two principal level passes in the Advanced Certificate of Secondary Education (ACSE) (minimum of one C and one D grade). Grade C or better in CSE English or separate evidence of English competence.
Thailand	Successful completion of one year of a bachelor degree at a recognised institution and English competence.
United Arab Emirates	Successful completion of the first year of a degree at United Arab Emirates University and English competence OR successful completion of a diploma or higher diploma at a recognised institution, and English competence.
United Kingdom	Three GCE O-level/GCSE passes and two GCE A-level passes (minimum 5 points). Grade C or better in GCE O-level/GCSE English, English literature or English language, or separate evidence of English competence.
US	A United States High School or a High School Diploma based on a US curriculum with an average grade of B or better in 12th grade and a total score of at least 1000 out of 1600 in the Evidence-based Reading and Writing and Math in the SAT from the same sitting, with a minimum of 400 in each component OR a composite score of 21 or better in the American College Test (ACT) OR successful completion of the first year of a four-year bachelor degree at a regionally accredited institution.
Vietnam	Completion of the Bang Tu tai or Bang Tot nghiep Pho thong Trung hoc (Vietnamese Upper Secondary School Graduation Diploma) with at least 7.5 in the score for graduation evaluation, separate evidence of English competence is required.
Zambia	Refer to United Kingdom OR successful completion of the first year of a degree at University of Zambia or The Copperbelt University, and English competence.

Country/ Region	Qualification and minimum entry requirements
Zimbabwe	Refer to United Kingdom OR completion of five Zimbabwe General Certificate of Education O-level passes and two A-level passes (minimum 5 points) and English competence OR successful completion of the first year of a degree at University College of Rhodesia and Nyasaland, University of Rhodesia or University of Zimbabwe and English competence.

Undergraduate cut-off scores key

The below information relates to the indicative cut-off scores for undergraduate courses listed on pages 24-35.

GCE – General Certificate of Education

STPM – Sijil Tinggi Persekolahan Malaysia

HKDSE – Hong Kong Diploma of Secondary Education

IB – International Baccalaureate

Ontario Gr 12 – Ontario Grade 12

ATAR – Australian Tertiary Admission Rank – applicable to all Australian matriculation

WAUFP – Western Australian Universities' Foundation Program

India (CBSE) – India Senior School Certificate awarded by the Central Board of Secondary Education (CBSE)

India (HSC) – Higher Secondary School Certificate (Standard Year 12 Qualification) awarded by one of the recognised Higher Secondary Education Boards in India

Sri Lanka – GCE A-level issued by the Department of Examinations

Score conversion for Sri Lankan GCE A-Level

A grade = 5 points

B grade = 4 points

C grade = 3 points

S grade = 1 point

Score conversion for GCE A-level

A grade = 5 points

B grade = 4 points

C grade = 3 points

D grade = 2 points

E grade = 1 point

Subject grades conversion for STPM

A = 5 points

A- or B+ = 4 points

B = 3 points

B- or C+ = 2 points

C = 1 point

Note: Scores for individual prerequisites may be taken into consideration for assessment purposes.



如何申请



1. 查找课程

在本手册或curtin.edu.au/study中查找你心仪的课程。

2. 查询录取标准

科廷大学的录取标准如下：

录取学术要求
请访问curtin.edu.au/study, 查看你是否符合课程的具体入学要求 (包括获得本科学位的先决条件)。

英语语言能力要求
有关你所在国家的同等英语语言能力要求, 请查看 curtin.edu/english-criteria。

其他要求
部分课程会要求你在申请时提供补充信息, 例如个人简历、个人陈述或推荐信等。欲了解更多信息, 请查阅curtin.edu.au/study。
如果你有兴趣攻读高级研究型学位课程, 在提交申请之前, 你必须提交一份研究意向书, 并在申请前收到潜在导师的邀请。欲了解更多信息, 请查阅study.curtin.edu.au/applying/research/。

3. 申请

首先, 你需要获得你的学历资格证书和英语语言能力证明文件的电子副本。
通过留学中介申请: 如果你想通过科廷大学认证的留学中介进行申请, 可以前往curtin.edu/agents寻找你所在国家/地区的留学中介。
在线申请: 如果你不想通过留学中介申请, 请在curtin.edu.au/study找到你心仪的课程, 并点击APPLY NOW。之后便可开始在线申请流程。请确保你的认证文件已准备好且随时可以上传。
申请成功的学生将收到一份录取通知书, 其中解释了如何接受科廷大学的录取通知书以及如何进行注册。当你完成注册后, 你将收到入学确认书 (Confirmation of Enrolment)。

进行注册的三个简单步骤

1. 激活OASIS
你将收到一封激活OASIS账户的电子邮件, OASIS是科廷大学的在线学生门户网站。在这里, 你可以找到所有官方邮件、注册信息和课程表。

2. 注册课程单元
登录OASIS账户后, 你需要完成所有待处理的请求并注册自己的课程单元。

3. 注册课程
现在就可以开始注册你的课程了! 完成课程注册后, OASIS将生成你的课程表。



准备出发!

我们希望你顺利过渡到澳大利亚的学习环境。
使用我们的行前准备资源为你搬来珀斯的旅程保驾护航:
curtin.edu/pre-departure。

你的学生签证

收到入学确认书后, 就可以开始申请学生签证的流程了。

如果你在进入科廷大学学习时未满18岁, 你必须指定一名监护人。

你还可以在澳洲内政事务部网站上搜索“学生签证 (student visa)”查找有关申请学生签证的更多信息。

immi.homeaffairs.gov.au

联系科廷大学中文团队

如果你有任何关于申请科廷大学的问题, 我们的专业中文团队都可以帮到你。



科廷大学微信公众号



科廷大学官方微信

预算管理

在开始课程学习之前, 建议先了解预估花费, 详细了解课程费用, 并学习如何管理自己的预算。

学费

学生需要为自己在科廷大学学习的每个课程单元支付学费, 学费的具体金额取决于你所学习的课程、所注册的课程单元以及你是本地学生还是国际学生。

第36页至第57页的学费 (以澳元为单位) 反映了第一年的预估费用和学习总支出。这些费用是根据标准课程结构的全日制学习负荷估算的。

部分课程分为三个学期(一年三个学期), 而有些课程的标准学分则为每学期75个学分(一年两个学期), 因此第一年的学费可能略低于或高于每年200个学分的标准。

学费是按一个学期或三个学期计算和收取的。所有费用每年的增幅不超过5%。

我们的学费和收费网页显示了每个课程单元所需学生缴纳的费用。

更多信息, 请查阅curtin.edu/int-fees。

杂项费用

部分课程需要强制额外支付可保留材料费和课程相关费用。这些费用称为基本杂项费用, 将在你的录取通知书中标明。部分课程单元会有非强制性付费选择, 包括教材费和其他课程相关费用。

退款协议

学生行政管理与学费处将根据科廷大学的《国际学生退款协议》对退款申请进行评估。该退款协议将会随录取通知书一并提供给你, 你也可以通过访问curtin.edu/fees-refunds在线查看, 由于政策可能会发生变化, 你可以在此查看最新信息。

其他费用

学费不包括学习特定课程单元或课程所需的一些项目的费用。这些项目包括但不限于:

- 艺术用品
- 实地考察
- 急救课程
- 实验室工作服
- 教科书
- 儿童相关工作核查证

你可能还要承担部分日常开支, 包括但不限于停车费、交通费、伙食费和娱乐费。

科廷学生会

科廷学生会为每一位会员提供全面的教育、福利和社会服务。当你成为正式学生会会员后, 则可以享受校内外的各种折扣优惠。科廷学生会与科廷书店进行了合作, 为需要经济援助的学生提供书店补助金。科廷学生会还会提供税务和预算建议。

精英运动员

精英运动员可通过以下方式获得资助:

- 精英运动员补助金——每年颁发给参加精英运动员计划的学生运动员, 他们在参加各自运动项目比赛的同时, 还能保持优异的学习成绩。
- 资助学生运动员代表科廷大学参加澳大利亚大学全国比赛、世界大学生运动会、锦标赛及其他赛事。
- 科廷体育场的免费健身房会员。

curtin.edu.au/sport/competitive-sport/elite-athletes

词汇检索

课程类型

学士学位 Bachelor degree

在成功完成本科课程后可获得的全球公认的标准大学学位授予。

- **双学位 Double degree:** 同时就读两个学位课程, 如法律学士与文学学士
- **荣誉学位 Honours:** 完成更高阶段的额外研究与课程项目

硕士学位 Postgraduate degree

在你完成学士学位后可选择的更高学位文凭以及研究方向。

本科学习 Undergraduate study

你获得你的第一个大学学历认证的教育阶段, 通常特指本科学位。

课程结构

临床实习 Clinical placement

在专业人士的指导下在临床环境中进行团队工作。

实地考察 Fieldwork

在大学外的地点进行获得许可的实际工作、教学、学习、志愿者或研究活动。实地考察包括临床实习、工作实习、实习、游学项目以及现场参观。

主修专业 Major

学士学位阶段一系列(超过8门) 相同领域的课程单元。1个主修专业包含至少2门毕业年课程单元。

- **双主修专业 Double major:** 1个学士课程学习2个主修专业, 如商科学士课程(经济与金融专业)

专业实习 Professional Placement/internship

在专业的职场环境中拓展你的理论知识以及实操技能。

专修方向 Specialisation

专修方向是在同一领域的4门课程单元, 你可以选择与你的学士学位或主修专业互补的方向, 也可以选择全新的方向, 比如, 你可以选择商科学士市场营销专业并选择一个人文学科的专修方向, 如韩国研究。

课程单元组 Stream

一个课程单元组包含了同一领域的6个课程单元。

课程单元 Unit

一个课程的基础组成, 包含了该课程的某一特定领域或方向的学习内容。一个课程单元可能会有讲座、辅导课、课堂演讲、小组作业、电脑机房课、案例学习、作业研讨以及考试。

- **核心课程单元 Core unit:** 你的必修课, 会在你的课程结构说明Unit Outline里标明。
- **选修课程单元 Elective unit:** 只要你满足先修条件, 你就可以选择任何领域的课程单元作为你的选修。
- **选修课程单元 Optional unit:** 这也是选修, 但是你的课程结构说明里会给予一系列选择, 你需要在其中选择一个。

课程必需 Course essential

ATAR

全称为Australian Tertiary Admission Rank, 即澳大利亚高等教育录取排名, 可用于确认大学课程所需相应成绩排名。

- **确保ATAR Guaranteed ATAR:** 在满足课程先修要求以及英语能力要求的情况下, 确保你可以进入某一大学课程的ATAR排名。
- **最低ATAR Minimum ATAR:** 你进入某一大学课程的最低ATAR排名。

课程认证 Accreditation

由认证机构给予课程的正式认证。

专业会员 Professional membership

有资格获得某一行业或领域的给予专业人员的支持服务。

职业认可 Professional recognition

对你职业状态的正式承认, 可能需要你在该领域有相关实践经验。

课程时长 Duration

在全日制学习的模式下完成课程的所需时间。

入学时间 Intake

你可以开始课程的学期时间。

校区 Location

可以为你提供心仪课程的科廷全球校区。

途径入学 Portfolio Entry

如果你高中学习的课程不满足你心仪的课程要求, 你可以选择途径课程以进入科廷大学。

先修要求 Prerequisite

在入读某一课程或高阶课程单元前你所需要满完成的学科或课程单元。

STAT

全称为Special Tertiary Admissions Test, 即特殊高等教育入学考试, 是为未能满足大学入学要求的学生准备的全国性考试。在科廷大学, STAT可被用于本地学生申请部分课程, 或用于满足大学英语能力要求。

更多信息请访问tisc.edu.au/static/guide/stat.tisc

学习模式 Study mode

- **本地学生:** 全日制学习模式下, 一学期3-4个课程单元, 非全日制学习模式下一学期1-2个课程单元, 非全日制学习模式会让你每周的学习压力减小但是学习时长增加。
- **国际学生:** 大多数课程要求持有学生签证进入澳大利亚的国际学生必须每学期有4个课程单元, 小部分课程允许国际学生一学期修读3个课程单元。

其他大学术语

经验/学分转换 Advanced standing / credit for recognised learning

你就读科廷课程前的工作经验或者学习经历有可能可以为你减免部分课程单元。

学院 Faculty

由大学学系 (School) 组成的相似学习领域。

OUA

全称为Open University Australia, 即澳大利亚开放大学。

长学期 Semester

为期16周的一学期, 一年有2个长学期。

TISC

全称为Tertiary Institutions Service Centre, 即高等教育院校服务中心, 为西澳大利亚州的4所公立大学处理本地学生的大学申请, 该机构也负责处理STAT申请。

短学期 Trimester

为期14周的一学期, 一年有3个短学期。

WACE

全称为Western Australian Certificate of Education, 即西澳大利亚教育证书。



来到科廷珀斯校区

科廷大学距珀斯市中心仅有六公里的距离。校园内外有多种便捷、安全、经济、环保的交通出行方式。

停车

我们即用即付的停车系统意味着你只需为在校园内的停车时间付费。从App Store或Google Play下载CelloPark, 即可轻松享受停车服务。

Transperth公交车

每学期的每个工作日都有500多辆公交车经停科廷大学。有两个主要的公交车总站位于科廷大学:科廷公交车站(Curtin Bus Station)位于校园东侧,新的科廷中央公交车站(Curtin Central Bus Station)位于校园西北侧。

100路和101路两条高频公交车线路连接了科廷大学与坎宁桥火车站(Canning Bridge train station)。998路和999路公交车线路连接了科廷大学和欧特街火车站(Oats Street train station)。

环线公交车(CircleRoute buses)往返于珀斯市的各所大学、火车站和购物中心之间,在早6:30至晚8:00之间每隔15分钟一班车。

所有全日制学生均可申请Transperth乘车优惠。

科廷接驳公交车

我们为居住在Waterford、Bentley、Victoria Park和South Perth的学生提供免费的招手搭车服务。该服务被称为科廷直通公交车服务(CABS),学期期间的工作日均有提供。

CABS还有一个智能手机应用程序,可提供公交车的实时GPS跟踪、线路图和时刻表。

火车

曼哲拉线(Mandurah Line)

许多从珀斯开往曼哲拉(Mandurah)的列车都经停坎宁桥火车站(Canning Bridge train station),在那里你可以搭乘Transperth公交车来到科廷大学。高峰时段,公交车每七到八分钟一班。

阿马代尔线(Armadale Line)

许多从珀斯开往阿玛代尔(Armadale)的列车都经停欧特街火车站(Oats Street train station),你可以在这里搭乘Transperth公交车来到科廷大学。

自行车

除了自行车架外,科廷大学校园也设立了越来越多安全的自行车棚。一些自行车停放处还设有淋浴设施。进入这些设施需要刷卡,可在科廷安保处领取。

1 Exchange Precinct

Exchange是我们以社区为中心的创新区, St Catherine’s College、Twin Dolphin Hall学生公寓, 以及设计与建筑环境学院都在此处。

2 科廷体育场Curtin Stadium

科廷体育场内设有一个健身中心和可以进行网球、篮球、排球、乒乓球、羽毛球、英式篮球、室内五人制足球、地板球和团体健身课程的设施。

3 Guild Precinct

科廷大学学生会为其会员提供教育、商业和社会服务。学生会还在校园内经营许多服务项目,包括咖啡馆和自助餐厅、The Tav、二手书店以及复印与设计中心(Copy & Design Centre)。

4 Main Café and Common Ground Café

科廷主校区共有12家餐饮店,还有几辆快餐车,快餐车在整个学期中每天都会更换不同的地点。

5 学生服务中心Curtin Connect

这里是科廷大学在校生和未来学生及家长进行咨询的第一联络处。在这里,你可以向专家咨询课程、入学申请、住宿、注册和职业发展等方面的问题。

6 科廷图书馆Robertson Library

科廷图书馆共有五层,拥有Bookmark Café、休息室、iZone和无线网络。在学期期间,图书馆全天候24小时开放。

7 校内诊所及心理咨询中心 Health Services Centre and Counselling Service

该中心包含一个医疗中心,你可以在那里向医生或护士寻求帮助,也可以向心理学家和社会工作者进行咨询。

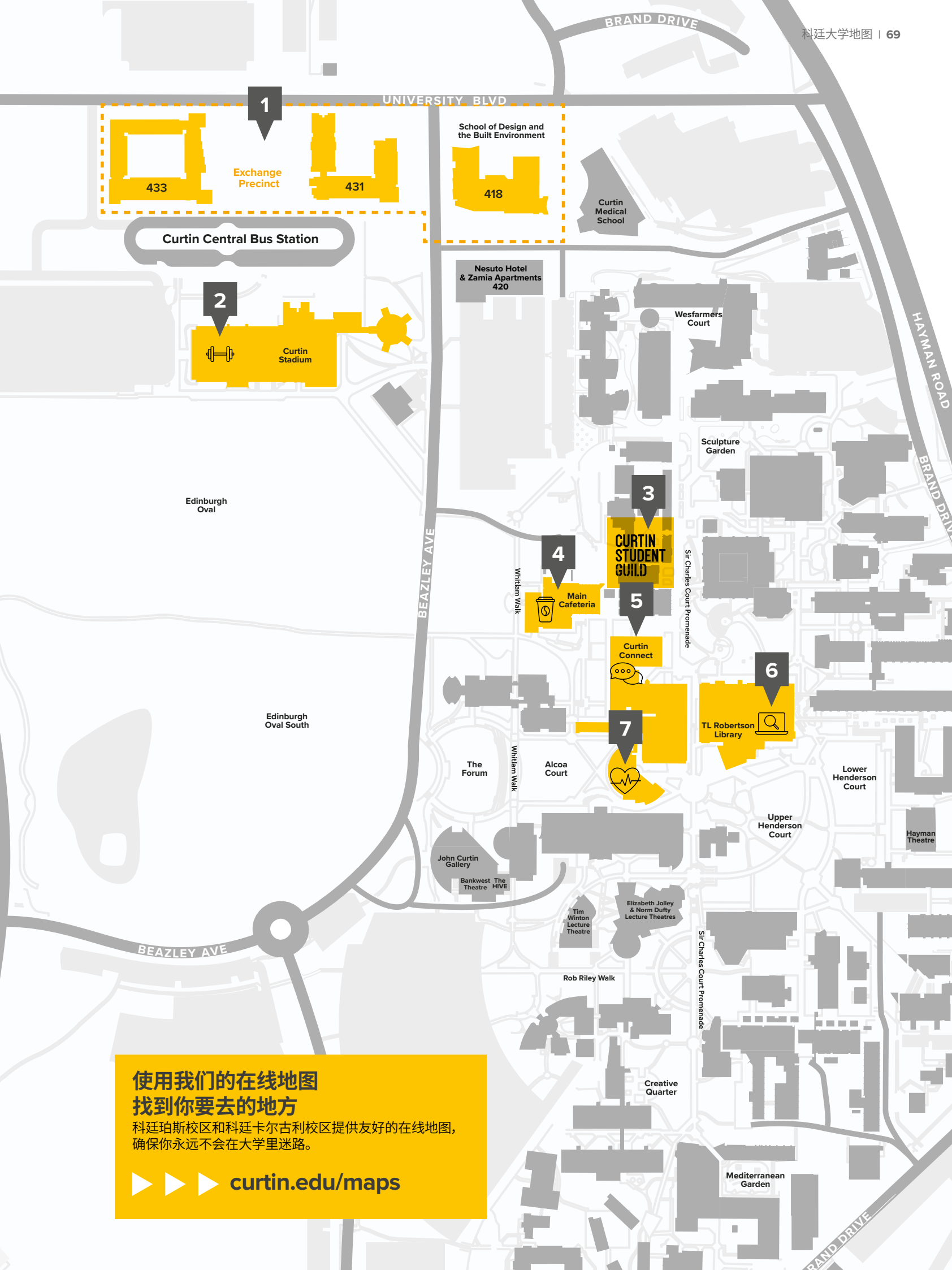

使用我们的在线地图
找到你要去的地方

科廷珀斯校区和科廷卡尔古利校区提供友好的在线地图, 确保你永远不会在大学里迷路。

▶▶▶ curtin.edu/maps



For more information

Curtin University

Kent St, Bentley
Western Australia 6102

Postal Address

GPO Box U1987
Perth Western Australia 6845

Tel: 1300 222 888

Web: curtin.edu.au/study



StudyPerth represents and promotes Western Australia's internationally recognised education sector by conducting a wide range of profile-raising and marketing activities throughout the world. It is a unique consortium of 32 universities, colleges and schools in Perth which provide education services to the international community.



The Australian Technology Network of Universities (ATN) brings together five of the most innovative and enterprising universities in Australia. The ATN is recognised as a global leader of a new generation of universities focused on industry collaboration, real-world research with real-world impact and produce work-ready graduates to become global thinkers in business and the community.

Join the conversation!



facebook.com/curtinuniversity



[@curtinuniversity](https://tiktok.com/@curtinuniversity)



[@CurtinUni](https://twitter.com/CurtinUni)



科廷大学CurtinUniversity



[@curtinuniversity](https://instagram.com/curtinuniversity)



科廷大学CurtinUniversity



youtube.com/curtinuniversity



关注科廷大学
微信公众号

This publication is available in alternative formats on request.

Disclaimer and copyright

This publication is correct as at June 2023 but is subject to change. In relation to courses, Curtin University may change the content, delivery, assessment methods and tuition fees; withdraw courses or limit enrolments; and vary other arrangements, including the academic area where courses are offered. For current information relevant to this publication, visit international.curtin.edu.au.

International students studying in Australia on a student visa must study full-time and meet other entry requirements, and are subject to international student fees.

This publication contains general information only. Readers should consider how it applies to their personal circumstances and seek specific advice. Subject to applicable law, Curtin University is not liable for anything done or not done in reliance on this publication.

© Curtin University 2023

CRICOS Provider Code 00301J

5529INT

curtin.edu.au
curtinuni.cn